

ΟΑΕΔ

ΣΥΝΟΠΤΙΚΗ ΕΚΘΕΣΗ

ΕΓΓΕΓΡΑΜΜΕΝΟΙ ΣΤΟ ΜΗΤΡΩΟ ΤΟΥ ΟΑΕΔ

ΟΚΤΩΒΡΙΟΣ 2018

ΟΡΓΑΝΙΣΜΟΣ ΑΠΑΣΧΟΛΗΣΗΣ
ΕΡΓΑΤΙΚΟΥ ΔΥΝΑΜΙΚΟΥ



ΣΥΝΟΠΤΙΚΗ ΕΚΘΕΣΗ
ΕΓΓΕΓΡΑΜΜΕΝΟΙ ΣΤΟ ΜΗΤΡΩΟ ΤΟΥ ΟΑΕΔ
ΟΚΤΩΒΡΙΟΣ 2018

ΠΕΡΙΕΧΟΜΕΝΑ

ΠΕΡΙΕΧΟΜΕΝΑ

| ΕΓΓΕΓΡΑΜΜΕΝΟΙ ΣΤΟ ΜΗΤΡΩΟ ΤΟΥ ΟΑΕΔ ΟΚΤΩΒΡΙΟΣ 2018 | |
|--|----|
| | 4 |
| 1. Εγγεγραμμένοι στο μητρώο του ΟΑΕΔ | 5 |
| 2. Εγγεγραμμένοι άνεργοι αναζητούντες εργασία ανά Περιφέρεια | 6 |
| 3. Μεταβολές στον αριθμό ανέργων αναζητούντων εργασία | 8 |
| 4. Αριθμός ανέργων αναζητούντων εργασία ανά διάρκεια ανεργίας και Περιφέρεια | 11 |
| 5. Μεταβολές στον αριθμό ανέργων αναζητούντων εργασία με διάρκεια ανεργίας μεγαλύτερη ή ίση των 12 μηνών ανά Περιφέρεια [μακροχρόνια άνεργοι] | 13 |
| 6. Μεταβολές στον αριθμό ανέργων αναζητούντων εργασία με διάρκεια ανεργίας μικρότερη των 12 μηνών | 16 |
| 7. Αριθμός εγγεγραμμένων λοιπών μη αναζητούντων εργασία ανά Περιφέρεια | 19 |
| 8. Μεταβολές στον αριθμό εγγεγραμμένων λοιπών μη αναζητούντων εργασία | 20 |
| 9. Εγγεγραμμένοι άνεργοι αναζητούντες εργασία ανά Φύλο και διάρκεια ανεργίας | 23 |
| 10. Εγγεγραμμένοι άνεργοι αναζητούντες εργασία ανά Ηλικιακή ομάδα και διάρκεια ανεργίας | 24 |
| 11. Εγγεγραμμένοι άνεργοι αναζητούντες εργασία ανά Εκπαιδευτικό επίπεδο και διάρκεια ανεργίας | 26 |
| 12. Εγγεγραμμένοι άνεργοι αναζητούντες εργασία ανά Υπηκοότητα και διάρκεια ανεργίας | 28 |
| 13. Επιδοτούμενοι άνεργοι ανά κατηγορία επιδότησης και ανά Περιφέρεια | 29 |
| 14. Επιδοτούμενοι άνεργοι και μεταβολές στις κατηγορίες α: κοινοί και λοιπές κατηγορίες επιδοτουμένων και β: εποχικοί τουριστικών επαγγελματιών ανά Περιφέρεια | 32 |

**ΕΓΓΕΓΡΑΜΜΕΝΟΙ ΣΤΟ ΜΗΤΡΩΟ ΤΟΥ ΟΑΕΔ
ΟΚΤΩΒΡΙΟΣ 2018**

| | Άνεργοι [Αναζητούντες εργασία] | Λοιποί [Μη αναζητούντες εργασία] [1] |
|-------------------------------|-----------------------------------|---|
| Εγγεγραμμένοι >= 12 Μήνες [2] | 482.150 | 49.640 |
| Εγγεγραμμένοι < 12 Μήνες | 362.560 | 117.919 |
| Σύνολο | 844.710 | 167.559 |

| | Κοινοί & Λοιπές Κατηγορίες επιδοτούμενων [3] | Εποχικοί τουριστικών επαγγελμάτων [3] | Σύνολο [3] | Δικαιούχοι που πληρώθηκαν και συνεχίζουν να είναι δικαιούχοι [4] | Νέες αιτήσεις ανέργων για επιδότηση [5] |
|---------------|---|--|----------------|--|--|
| Επιδοτούμενοι | 96.275 | 8.361 | 104.636 | 78.895 | 84.167 |

*Πίνακας 1: Εγγεγραμμένοι στο μητρώο του ΟΑΕΔ:
Οκτώβριος 2018*

ΥΠΟΜΝΗΜΑ

[1] Εγγεγραμμένοι στο μητρώο του ΟΑΕΔ οι οποίοι έχουν δηλώσει ότι δεν αναζητούν εργασία.

[2] Εγγεγραμμένοι στο μητρώο του ΟΑΕΔ με ενεργό δελτίο για συνεχόμενο διάστημα μεγαλύτερο ή ίσο των 12 μηνών.

[3] Αφορά αριθμό δικαιούχων που πληρώθηκαν εντός του αντίστοιχου μήνα.

[4] Σύνολο δικαιούχων επιδότησης που πληρώθηκαν και στο τέλος του μήνα συνεχίζουν να έχουν δικαίωμα επιδότησης.

[5] Σύμφωνα με την ισχύουσα διοικητική διαδικασία, η πρώτη πληρωμή γίνεται 37 ημέρες μετά την εγγραφή του δικαιούχου επιδόματος ανεργίας.

1. Εγγεγραμμένοι στο μητρώο του ΟΑΕΔ

Στον πίνακα 1 εμφανίζονται τα στοιχεία των εγγεγραμμένων στο μητρώο του ΟΑΕΔ για τον μήνα Οκτώβριο 2018 στο σύνολο της χώρας. Από τον ανωτέρω πίνακα προκύπτουν τα εξής συμπεράσματα:

- Το σύνολο των ανέργων με κριτήριο την αναζήτηση εργασίας για τον μήνα Οκτώβριο 2018 ανήλθε σε 844.710 άτομα. Από αυτά 482.150 (ποσοστό 57,08%) είναι εγγεγραμμένα στο μητρώο του ΟΑΕΔ για χρονικό διάστημα ίσο ή και περισσότερο των 12 μηνών, και 362.560 (ποσοστό 42,92%) είναι εγγεγραμμένα στο μητρώο ανέργων του ΟΑΕΔ για χρονικό διάστημα μικρότερο των 12 μηνών.
- Το σύνολο των λοιπών (μη αναζητούντων εργασίας) για τον μήνα Οκτώβριο 2018 ανήλθε σε 167.559 άτομα όπου 49.640 (ποσοστό 29,63%) είναι εγγεγραμμένα στο μητρώο του ΟΑΕΔ για χρονικό διάστημα ίσο ή και περισσότερο των 12 μηνών, και 117.919 (ποσοστό 70,37%) εγγεγραμμένα για χρονικό διάστημα μικρότερο των 12 μηνών.
- Το σύνολο των επιδοτούμενων ανέργων (αφορά τον αριθμό των δικαιούχων που πληρώθηκαν εντός του αντίστοιχου μήνα) ανέρχεται σε 104.636 άτομα από τα οποία οι 96.275 (ποσοστό 92,01%) είναι κοινοί και λοιπές κατηγορίες επιδοτούμενων και οι 8.361 (ποσοστό 7,99%) είναι εποχικοί τουριστικών επαγγελμάτων.
- Το σύνολο του αριθμού των δικαιούχων που πληρώθηκαν και στο τέλος του μήνα συνεχίζουν να έχουν δικαίωμα επιδότησης ανέρχεται σε 78.895 άτομα.
- Το σύνολο των νέων αιτήσεων ανέργων για επιδότηση (σύμφωνα με την ισχύουσα διοικητική διαδικασία, η πρώτη πληρωμή γίνεται 37 ημέρες μετά την εγγραφή του δικαιούχου επιδόματος ανεργίας) ανέρχεται σε 84.167 άτομα.

2. Εγγεγραμμένοι άνεργοι αναζητούντες εργασία ανά Περιφέρεια

Στον πίνακα 2 εμφανίζεται ο αριθμός ανέργων που αναζητούν εργασία ανά Περιφέρεια και η ποσοστιαία κατανομή του ανά Περιφέρεια για τον μήνα Οκτώβριο 2018.

| ΑΡΙΘΜΟΣ ΑΝΕΡΓΩΝ ΑΝΑΖΗΤΟΥΝΤΩΝ ΕΡΓΑΣΙΑ ΑΝΑ ΠΕΡΙΦΕΡΕΙΑ ΟΚΤΩΒΡΙΟΣ 2018 | | |
|---|----------------|---------------------|
| | ΟΚΤΩΒΡΙΟΣ 2018 | ΠΟΣΟΣΤΙΑΙΑ ΚΑΤΑΝΟΜΗ |
| ΑΝΑΤΟΛΙΚΗ ΜΑΚΕΔΟΝΙΑ ΚΑΙ ΘΡΑΚΗ | 48.764 | 5,77% |
| ΚΕΝΤΡΙΚΗ ΜΑΚΕΔΟΝΙΑ | 174.030 | 20,60% |
| ΔΥΤΙΚΗ ΜΑΚΕΔΟΝΙΑ | 26.109 | 3,09% |
| ΗΠΕΙΡΟΣ | 25.267 | 2,99% |
| ΘΕΣΣΑΛΙΑ | 62.386 | 7,39% |
| ΙΟΝΙΑ ΝΗΣΙΑ | 8.344 | 0,99% |
| ΔΥΤΙΚΗ ΕΛΛΑΔΑ | 66.568 | 7,88% |
| ΣΤΕΡΕΑ ΕΛΛΑΔΑ | 40.733 | 4,82% |
| ΑΤΤΙΚΗ | 303.247 | 35,90% |
| ΠΕΛΟΠΟΝΝΗΣΟΣ | 34.665 | 4,10% |
| ΒΟΡΕΙΟ ΑΙΓΑΙΟ | 14.097 | 1,67% |
| ΝΟΤΙΟ ΑΙΓΑΙΟ | 12.649 | 1,50% |
| ΚΡΗΤΗ | 27.851 | 3,30% |
| ΣΥΝΟΛΟ | 844.710 | 100,00% |

Πίνακας 2: Κατανομή ανέργων αναζητούντων εργασία ανά Περιφέρεια:
Οκτώβριος 2018

Όπως προκύπτει από τον ανωτέρω πίνακα ο υψηλότερος αριθμός ανέργων που αναζητούν εργασία εμφανίζεται στην Περιφέρεια Αττικής με 303.247 άτομα και στην Περιφέρεια Κεντρικής Μακεδονίας με 174.030 άτομα, καθώς οι δύο αυτές Περιφέρειες συγκεντρώνουν το υψηλότερο πληθυσμό στο σύνολο της χώρας.

Στην Περιφέρεια Αττικής αναλογεί το 35,90% των ανέργων που αναζητούν εργασία από το σύνολο της χώρας και στην Περιφέρεια της Κεντρικής Μακεδονίας αναλογεί το 20,60%. Στο διάγραμμα 1 εμφανίζεται το ποσοστό των ανέργων αναζητούντων εργασία που αναλογεί σε κάθε Περιφέρεια για τον Οκτώβριο 2018.

ΚΑΤΑΝΟΜΗ ΑΝΕΡΓΩΝ ΑΝΑΖΗΤΟΥΝΤΩΝ ΕΡΓΑΣΙΑ ΑΝΑ ΠΕΡΙΦΕΡΕΙΑ:
ΟΚΤΩΒΡΙΟΣ 2018

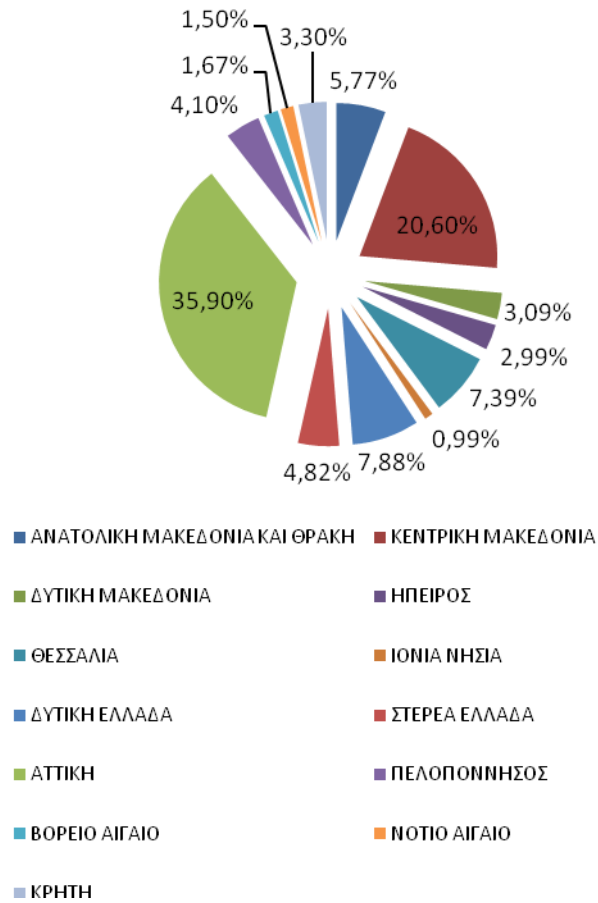

Διάγραμμα 1: Ποσοστιαία κατανομή ανέργων αναζητούντων εργασία
ανά Περιφέρεια: Οκτώβριος 2018

3. Μεταβολές στον αριθμό ανέργων αναζητούντων εργασία

| ΜΕΤΑΒΟΛΕΣ ΑΝΕΡΓΩΝ ΑΝΑΖΗΤΟΥΝΤΩΝ ΕΡΓΑΣΙΑ ΑΝΑ ΠΕΡΙΦΕΡΕΙΑ: ΣΕΠΤΕΜΒΡΙΟΣ 2018-ΟΚΤΩΒΡΙΟΣ 2018 | | | | |
|---|---------------------|-------------------|---------------------|------------------------|
| | ΣΕΠΤΕΜΒΡΙΟΣ 2018 | ΟΚΤΩΒΡΙΟΣ 2018 | ΑΠΟΛΥΤΗ ΜΕΤΑΒΟΛΗ | ΠΟΣΟΣΤΙΑΙΑ ΜΕΤΑΒΟΛΗ |
| ΑΝΑΤΟΛΙΚΗ ΜΑΚΕΔΟΝΙΑ ΚΑΙ ΘΡΑΚΗ | 47.082 | 48.764 | 1.682 | 3,57% |
| ΚΕΝΤΡΙΚΗ ΜΑΚΕΔΟΝΙΑ | 167.372 | 174.030 | 6.658 | 3,98% |
| ΔΥΤΙΚΗ ΜΑΚΕΔΟΝΙΑ | 25.837 | 26.109 | 272 | 1,05% |
| ΗΠΕΙΡΟΣ | 24.968 | 25.267 | 299 | 1,20% |
| ΘΕΣΣΑΛΙΑ | 60.249 | 62.386 | 2.137 | 3,55% |
| ΙΟΝΙΑ ΝΗΣΙΑ | 6.389 | 8.344 | 1.955 | 30,60% |
| ΔΥΤΙΚΗ ΕΛΛΑΔΑ | 64.284 | 66.568 | 2.284 | 3,55% |
| ΣΤΕΡΕΑ ΕΛΛΑΔΑ | 38.940 | 40.733 | 1.793 | 4,60% |
| ΑΤΤΙΚΗ | 299.011 | 303.247 | 4.236 | 1,42% |
| ΠΕΛΟΠΟΝΝΗΣΟΣ | 33.412 | 34.665 | 1.253 | 3,75% |
| ΒΟΡΕΙΟ ΑΙΓΑΙΟ | 12.510 | 14.097 | 1.587 | 12,69% |
| ΝΟΤΙΟ ΑΙΓΑΙΟ | 9.390 | 12.649 | 3.259 | 34,71% |
| ΚΡΗΤΗ | 26.276 | 27.851 | 1.575 | 5,99% |
| ΣΥΝΟΛΟ | 815.720 | 844.710 | 28.990 | 3,55% |

Πίνακας 3: Μεταβολές αριθμού ανέργων αναζητούντων εργασία:
Σεπτέμβριος 2018-Οκτώβριος 2018

| ΜΕΤΑΒΟΛΕΣ ΑΝΕΡΓΩΝ ΑΝΑΖΗΤΟΥΝΤΩΝ ΕΡΓΑΣΙΑ ΑΝΑ ΠΕΡΙΦΕΡΕΙΑ: ΟΚΤΩΒΡΙΟΣ 2017-ΟΚΤΩΒΡΙΟΣ 2018 | | | | |
|---|-------------------|-------------------|---------------------|------------------------|
| | ΟΚΤΩΒΡΙΟΣ 2017 | ΟΚΤΩΒΡΙΟΣ 2018 | ΑΠΟΛΥΤΗ ΜΕΤΑΒΟΛΗ | ΠΟΣΟΣΤΙΑΙΑ ΜΕΤΑΒΟΛΗ |
| ΑΝΑΤΟΛΙΚΗ ΜΑΚΕΔΟΝΙΑ ΚΑΙ ΘΡΑΚΗ | 45.049 | 48.764 | 3.715 | 8,25% |
| ΚΕΝΤΡΙΚΗ ΜΑΚΕΔΟΝΙΑ | 174.653 | 174.030 | -623 | -0,36% |
| ΔΥΤΙΚΗ ΜΑΚΕΔΟΝΙΑ | 26.318 | 26.109 | -209 | -0,79% |
| ΗΠΕΙΡΟΣ | 25.484 | 25.267 | -217 | -0,85% |
| ΘΕΣΣΑΛΙΑ | 58.927 | 62.386 | 3.459 | 5,87% |
| ΙΟΝΙΑ ΝΗΣΙΑ | 9.321 | 8.344 | -977 | -10,48% |
| ΔΥΤΙΚΗ ΕΛΛΑΔΑ | 64.485 | 66.568 | 2.083 | 3,23% |
| ΣΤΕΡΕΑ ΕΛΛΑΔΑ | 38.679 | 40.733 | 2.054 | 5,31% |
| ΑΤΤΙΚΗ | 295.779 | 303.247 | 7.468 | 2,52% |
| ΠΕΛΟΠΟΝΝΗΣΟΣ | 32.315 | 34.665 | 2.350 | 7,27% |
| ΒΟΡΕΙΟ ΑΙΓΑΙΟ | 12.815 | 14.097 | 1.282 | 10,00% |
| ΝΟΤΙΟ ΑΙΓΑΙΟ | 12.389 | 12.649 | 260 | 2,10% |
| ΚΡΗΤΗ | 28.303 | 27.851 | -452 | -1,60% |
| ΣΥΝΟΛΟ | 824.517 | 844.710 | 20.193 | 2,45% |

Πίνακας 3α: Μεταβολές αριθμού ανέργων αναζητούντων εργασία:
Οκτώβριος 2017-Οκτώβριος 2018

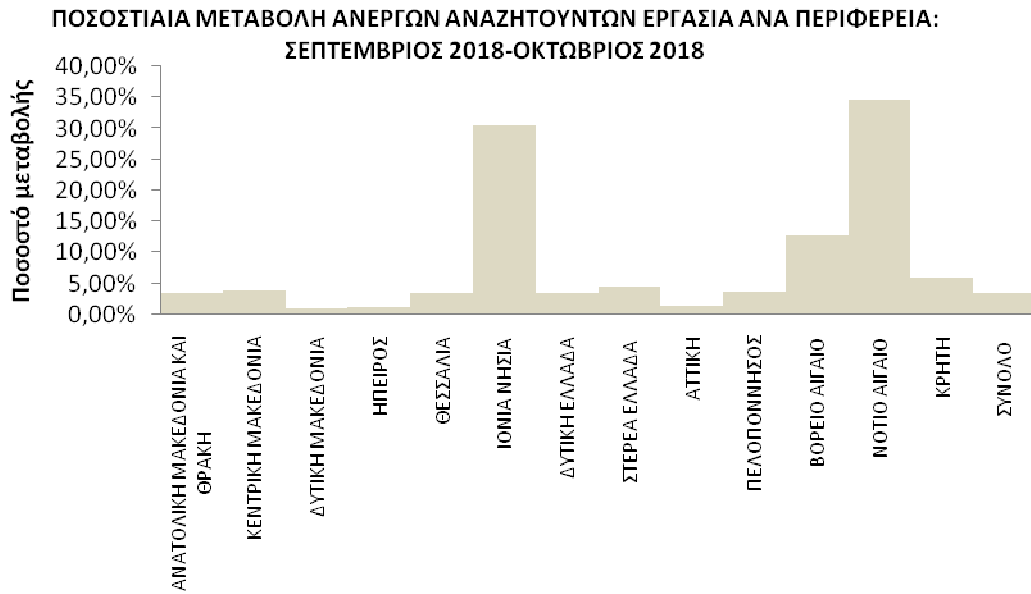

Διάγραμμα 2: Ποσοστιαία μεταβολή αριθμού ανέργων αναζητούντων εργασία:
Σεπτέμβριος 2018-Οκτώβριος 2018



Διάγραμμα 2α: Ποσοστιαία μεταβολή αριθμού ανέργων αναζητούντων εργασία:
Οκτώβριος 2017-Οκτώβριος 2018

ΠΟΣΟΣΤΙΑΙΑ ΜΕΤΑΒΟΛΗ ΑΠΟ ΣΕΠΤΕΜΒΡΙΟ 2018

Όπως προκύπτει από τον πίνακα 3 καθώς και από το διάγραμμα 2 στο σύνολο της χώρας παρατηρείται:

- Αύξηση των ανέργων αναζητούντων εργασία από τον προηγούμενο μήνα σε 28.990 άτομα και με ποσοστιαία μεταβολή 3,55%.
- Η μεγαλύτερη ποσοστιαία αύξηση μεταξύ των Περιφερειών στους ανέργους αναζητούντες εργασία από τον προηγούμενο μήνα εμφανίζεται στην Περιφέρεια Νοτίου Αιγαίου (34,71%).

ΠΟΣΟΣΤΙΑΙΑ ΜΕΤΑΒΟΛΗ ΑΠΟ ΟΚΤΩΒΡΙΟ 2017

Όπως προκύπτει από τον πίνακα 3α καθώς και από το διάγραμμα 2α στο σύνολο της χώρας παρατηρείται:

- Αύξηση των ανέργων αναζητούντων εργασία από τον αντίστοιχο μήνα του προηγούμενου έτους σε 20.193 άτομα και με ποσοστιαία μεταβολή 2,45%.
- Η μεγαλύτερη ποσοστιαία αύξηση μεταξύ των Περιφερειών στους ανέργους αναζητούντες εργασία από τον αντίστοιχο μήνα του προηγούμενου έτους εμφανίζεται στην Περιφέρεια Βορείου Αιγαίου (10,00%).
- Από τις Περιφέρειες που εμφανίζουν ποσοστιαία μείωση η Περιφέρεια Ιόνιων Νήσων εμφανίζει την μεγαλύτερη με ποσοστιαία μεταβολή -10,48%.

4. Αριθμός ανέργων αναζητούντων εργασία ανά διάρκεια ανεργίας και Περιφέρεια

| ΑΡΙΘΜΟΣ ΑΝΕΡΓΩΝ ΑΝΑΖΗΤΟΥΝΤΩΝ ΕΡΓΑΣΙΑ ΑΝΑ ΔΙΑΡΚΕΙΑ ΑΝΕΡΓΙΑΣ: ΟΚΤΩΒΡΙΟΣ 2018 | | | |
|---|-------------------------------|---------------------------------|----------------|
| | ΑΡΙΘΜΟΣ ΑΝΕΡΓΩΝ >=12 ΜΗΝΕΣ | ΑΡΙΘΜΟΣ ΑΝΕΡΓΩΝ <12 ΜΗΝΕΣ | ΣΥΝΟΛΟ ΑΝΕΡΓΩΝ |
| ΑΝΑΤΟΛΙΚΗ ΜΑΚΕΔΟΝΙΑ ΚΑΙ ΘΡΑΚΗ | 25.698 | 23.066 | 48.764 |
| ΚΕΝΤΡΙΚΗ ΜΑΚΕΔΟΝΙΑ | 105.508 | 68.522 | 174.030 |
| ΔΥΤΙΚΗ ΜΑΚΕΔΟΝΙΑ | 15.628 | 10.481 | 26.109 |
| ΗΠΕΙΡΟΣ | 14.622 | 10.645 | 25.267 |
| ΘΕΣΣΑΛΙΑ | 35.151 | 27.235 | 62.386 |
| ΙΟΝΙΑ ΝΗΣΙΑ | 3.382 | 4.962 | 8.344 |
| ΔΥΤΙΚΗ ΕΛΛΑΔΑ | 40.182 | 26.386 | 66.568 |
| ΣΤΕΡΕΑ ΕΛΛΑΔΑ | 21.909 | 18.824 | 40.733 |
| ΑΤΤΙΚΗ | 177.329 | 125.918 | 303.247 |
| ΠΕΛΟΠΟΝΝΗΣΟΣ | 18.137 | 16.528 | 34.665 |
| ΒΟΡΕΙΟ ΑΙΓΑΙΟ | 6.111 | 7.986 | 14.097 |
| ΝΟΤΙΟ ΑΙΓΑΙΟ | 4.831 | 7.818 | 12.649 |
| ΚΡΗΤΗ | 13.662 | 14.189 | 27.851 |
| ΣΥΝΟΛΟ | 482.150 | 362.560 | 844.710 |

Πίνακας 4: Αριθμός ανέργων αναζητούντων εργασία ανά διάρκεια ανεργίας:
Οκτώβριος 2018

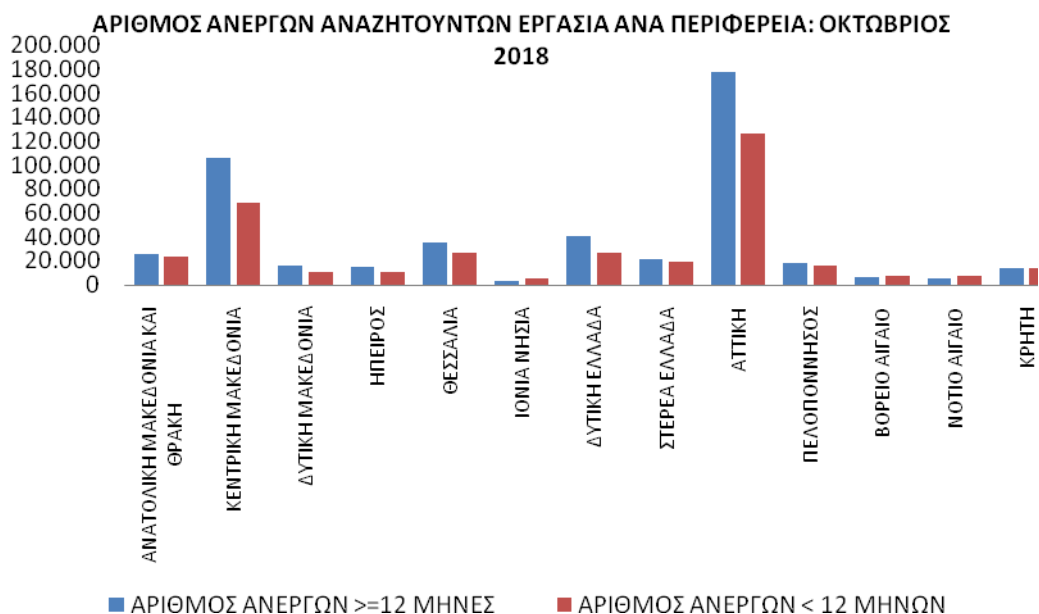

Διάγραμμα 3: Αριθμός ανέργων αναζητούντων εργασία ανά διάρκεια ανεργίας:
Οκτώβριος 2018

Όπως προκύπτει από τον πίνακα 4 και το διάγραμμα 3 ο αριθμός των εγγεγραμμένων ανέργων αναζητούντων εργασία για τον μήνα Οκτώβριο 2018 ανέρχεται σε 844.710 άτομα. Ο αριθμός των ανέργων με διάρκεια ανεργίας μικρότερη των 12 μηνών στο σύνολο της χώρας είναι μικρότερος από τον αριθμό των ανέργων με διάρκεια ανεργίας μεγαλύτερη ή ίση των 12 μηνών.

Στο σύνολο της χώρας ο αριθμός των εγγεγραμμένων ανέργων με διάρκεια ανεργίας μικρότερη των 12 μηνών για τον μήνα Οκτώβριο 2018 ανέρχεται σε 362.560 άτομα ενώ ο αριθμός των εγγεγραμμένων ανέργων με διάρκεια ανεργίας μεγαλύτερη ή ίση των 12 μηνών ανέρχεται σε 482.150 άτομα.

5. Μεταβολές στον αριθμό ανέργων αναζητούντων εργασία με διάρκεια ανεργίας μεγαλύτερη ή ίση των 12 μηνών (μακροχρόνια άνεργοι)

ΜΕΤΑΒΟΛΕΣ ΑΝΕΡΓΩΝ ΑΝΑΖΗΤΟΥΝΤΩΝ ΕΡΓΑΣΙΑ ΜΕ ΔΙΑΡΚΕΙΑ ΑΝΕΡΓΙΑΣ >=12 ΜΗΝΩΝ [ΜΑΚΡΟΧΡΟΝΙΑ ΑΝΕΡΓΟΙ] ΑΝΑ ΠΕΡΙΦΕΡΕΙΑ: ΣΕΠΤΕΜΒΡΙΟΣ 2018-ΟΚΤΩΒΡΙΟΣ 2018

| | ΣΕΠΤΕΜΒΡΙΟΣ 2018 | ΟΚΤΩΒΡΙΟΣ 2018 | ΑΠΟΛΥΤΗ ΜΕΤΑΒΟΛΗ | ΠΟΣΟΣΤΙΑΙΑ ΜΕΤΑΒΟΛΗ |
|-------------------------------|---------------------|-------------------|---------------------|------------------------|
| ΑΝΑΤΟΛΙΚΗ ΜΑΚΕΔΟΝΙΑ ΚΑΙ ΘΡΑΚΗ | 25.869 | 25.698 | -171 | -0,66% |
| ΚΕΝΤΡΙΚΗ ΜΑΚΕΔΟΝΙΑ | 104.783 | 105.508 | 725 | 0,69% |
| ΔΥΤΙΚΗ ΜΑΚΕΔΟΝΙΑ | 15.623 | 15.628 | 5 | 0,03% |
| ΗΠΕΙΡΟΣ | 14.797 | 14.622 | -175 | -1,18% |
| ΘΕΣΣΑΛΙΑ | 35.645 | 35.151 | -494 | -1,39% |
| ΙΟΝΙΑ ΝΗΣΙΑ | 3.317 | 3.382 | 65 | 1,96% |
| ΔΥΤΙΚΗ ΕΛΛΑΔΑ | 39.943 | 40.182 | 239 | 0,60% |
| ΣΤΕΡΕΑ ΕΛΛΑΔΑ | 22.004 | 21.909 | -95 | -0,43% |
| ΑΤΤΙΚΗ | 176.614 | 177.329 | 715 | 0,40% |
| ΠΕΛΟΠΟΝΝΗΣΟΣ | 18.349 | 18.137 | -212 | -1,16% |
| ΒΟΡΕΙΟ ΑΙΓΑΙΟ | 6.291 | 6.111 | -180 | -2,86% |
| ΝΟΤΙΟ ΑΙΓΑΙΟ | 4.718 | 4.831 | 113 | 2,40% |
| ΚΡΗΤΗ | 13.880 | 13.662 | -218 | -1,57% |
| ΣΥΝΟΛΟ | 481.833 | 482.150 | 317 | 0,07% |

Πίνακας 5: Μεταβολές αριθμού μακροχρόνια ανέργων αναζητούντων εργασία:
Σεπτέμβριος 2018-Οκτώβριος 2018

ΜΕΤΑΒΟΛΕΣ ΑΝΕΡΓΩΝ ΑΝΑΖΗΤΟΥΝΤΩΝ ΕΡΓΑΣΙΑ ΜΕ ΔΙΑΡΚΕΙΑ ΑΝΕΡΓΙΑΣ >=12 ΜΗΝΩΝ [ΜΑΚΡΟΧΡΟΝΙΑ ΑΝΕΡΓΟΙ] ΑΝΑ ΠΕΡΙΦΕΡΕΙΑ: ΟΚΤΩΒΡΙΟΣ 2017-ΟΚΤΩΒΡΙΟΣ 2018

| | ΟΚΤΩΒΡΙΟΣ 2017 | ΟΚΤΩΒΡΙΟΣ 2018 | ΑΠΟΛΥΤΗ ΜΕΤΑΒΟΛΗ | ΠΟΣΟΣΤΙΑΙΑ ΜΕΤΑΒΟΛΗ |
|-------------------------------|-------------------|-------------------|---------------------|------------------------|
| ΑΝΑΤΟΛΙΚΗ ΜΑΚΕΔΟΝΙΑ ΚΑΙ ΘΡΑΚΗ | 26.959 | 25.698 | -1.261 | -4,68% |
| ΚΕΝΤΡΙΚΗ ΜΑΚΕΔΟΝΙΑ | 104.454 | 105.508 | 1.054 | 1,01% |
| ΔΥΤΙΚΗ ΜΑΚΕΔΟΝΙΑ | 16.516 | 15.628 | -888 | -5,38% |
| ΗΠΕΙΡΟΣ | 15.873 | 14.622 | -1.251 | -7,88% |
| ΘΕΣΣΑΛΙΑ | 37.249 | 35.151 | -2.098 | -5,63% |
| ΙΟΝΙΑ ΝΗΣΙΑ | 3.858 | 3.382 | -476 | -12,34% |
| ΔΥΤΙΚΗ ΕΛΛΑΔΑ | 41.545 | 40.182 | -1.363 | -3,28% |
| ΣΤΕΡΕΑ ΕΛΛΑΔΑ | 23.002 | 21.909 | -1.093 | -4,75% |
| ΑΤΤΙΚΗ | 177.645 | 177.329 | -316 | -0,18% |
| ΠΕΛΟΠΟΝΝΗΣΟΣ | 19.161 | 18.137 | -1.024 | -5,34% |
| ΒΟΡΕΙΟ ΑΙΓΑΙΟ | 6.353 | 6.111 | -242 | -3,81% |
| ΝΟΤΙΟ ΑΙΓΑΙΟ | 5.053 | 4.831 | -222 | -4,39% |
| ΚΡΗΤΗ | 15.645 | 13.662 | -1.983 | -12,67% |
| ΣΥΝΟΛΟ | 493.313 | 482.150 | -11.163 | -2,26% |

Πίνακας 5α: Μεταβολές αριθμού μακροχρόνια ανέργων αναζητούντων εργασία:
Οκτώβριος 2017-Οκτώβριος 2018

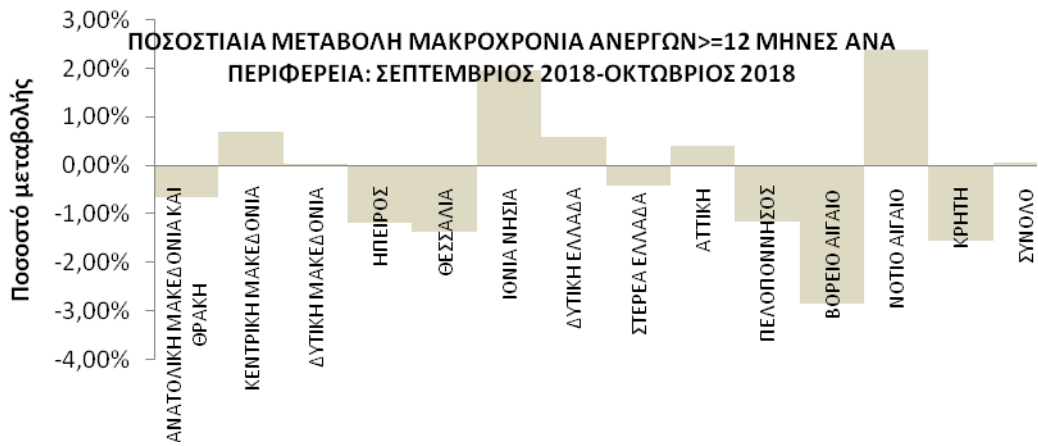

Διάγραμμα 4: Ποσοστιαία μεταβολή αριθμού μακροχρόνια ανέργων αναζητούντων εργασία: Σεπτέμβριος 2018-Οκτώβριος 2018

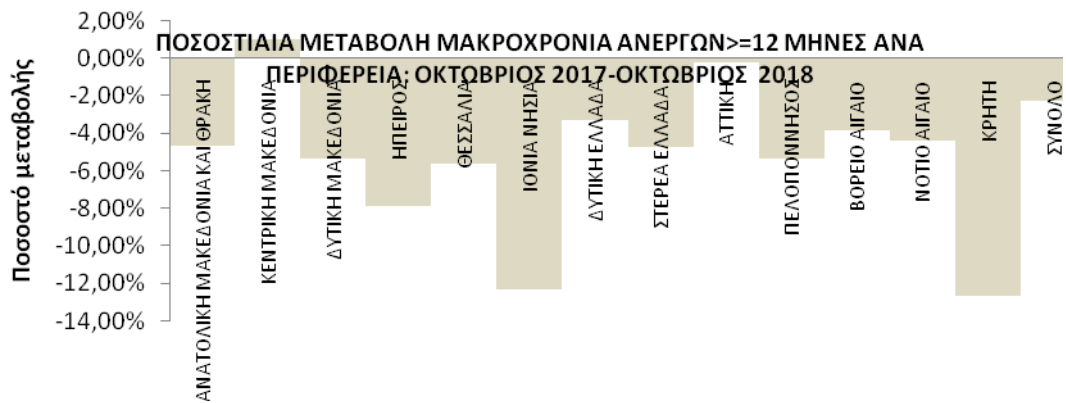

Διάγραμμα 4α: Ποσοστιαία μεταβολή αριθμού μακροχρόνια ανέργων αναζητούντων εργασία: Οκτώβριος 2017-Οκτώβριος 2018

ΠΟΣΟΣΤΙΑΙΑ ΜΕΤΑΒΟΛΗ ΑΠΟ ΣΕΠΤΕΜΒΡΙΟ 2018

Όπως προκύπτει από τον πίνακα 5 καθώς και από το διάγραμμα 4 στο σύνολο της χώρας παρατηρείται:

- Αύξηση των ανέργων αναζητούντων εργασία με διάρκεια ανεργίας μεγαλύτερη ή ίση των 12 μηνών από τον προηγούμενο μήνα σε 317 άτομα και με ποσοστιαία μεταβολή 0,07%.
- Η μεγαλύτερη ποσοστιαία αύξηση μεταξύ των Περιφερειών στους ανέργους αναζητούντες εργασία με διάρκεια ανεργίας μεγαλύτερη ή ίση των 12 μηνών από τον προηγούμενο μήνα εμφανίζεται στην Περιφέρεια Νοτίου Αιγαίου (2,40%).
- Από τις Περιφέρειες που εμφανίζουν ποσοστιαία μείωση η Περιφέρεια Βορείου εμφανίζει την μεγαλύτερη με ποσοστιαία μεταβολή -2,86%.

ΠΟΣΟΣΤΙΑΙΑ ΜΕΤΑΒΟΛΗ ΑΠΟ ΟΚΤΩΒΡΙΟ 2017

Όπως προκύπτει από τον πίνακα 5α καθώς και από το διάγραμμα 4α στο σύνολο της χώρας παρατηρείται:

- Μείωση των ανέργων αναζητούντων εργασία με διάρκεια ανεργίας μεγαλύτερη ή ίση των 12 μηνών από τον αντίστοιχο μήνα του προηγούμενου έτους σε -11.163 άτομα και με ποσοστιαία μεταβολή -2,26%.
- Η μεγαλύτερη ποσοστιαία μείωση μεταξύ των Περιφερειών στους ανέργους αναζητούντες εργασία με διάρκεια ανεργίας μεγαλύτερη ή ίση των 12 μηνών από τον αντίστοιχο μήνα του προηγούμενου έτους εμφανίζεται στην Περιφέρεια Κρήτης (-12,67%).
- Η Περιφέρεια Κεντρικής Μακεδονίας εμφανίζει ποσοστιαία αύξηση 1,01%.

6. Μεταβολές στον αριθμό ανέργων αναζητούντων εργασία με διάρκεια ανεργίας μικρότερη των 12 μηνών

ΜΕΤΑΒΟΛΕΣ ΑΝΕΡΓΩΝ ΑΝΑΖΗΤΟΥΝΤΩΝ ΕΡΓΑΣΙΑ ΜΕ ΔΙΑΡΚΕΙΑ ΑΝΕΡΓΙΑΣ ΜΙΚΡΟΤΕΡΗ ΤΩΝ 12 ΜΗΝΩΝ ΑΝΑ ΠΕΡΙΦΕΡΕΙΑ: ΣΕΠΤΕΜΒΡΙΟΣ 2018-ΟΚΤΩΒΡΙΟΣ 2018

| | ΣΕΠΤΕΜΒΡΙΟΣ 2018 | ΟΚΤΩΒΡΙΟΣ 2018 | ΑΠΟΛΥΤΗ ΜΕΤΑΒΟΛΗ | ΠΟΣΟΣΤΙΑΙΑ ΜΕΤΑΒΟΛΗ |
|-------------------------------|---------------------|-------------------|---------------------|------------------------|
| ΑΝΑΤΟΛΙΚΗ ΜΑΚΕΔΟΝΙΑ ΚΑΙ ΘΡΑΚΗ | 21.213 | 23.066 | 1.853 | 8,74% |
| ΚΕΝΤΡΙΚΗ ΜΑΚΕΔΟΝΙΑ | 62.589 | 68.522 | 5.933 | 9,48% |
| ΔΥΤΙΚΗ ΜΑΚΕΔΟΝΙΑ | 10.214 | 10.481 | 267 | 2,61% |
| ΗΠΕΙΡΟΣ | 10.171 | 10.645 | 474 | 4,66% |
| ΘΕΣΣΑΛΙΑ | 24.604 | 27.235 | 2.631 | 10,69% |
| ΙΟΝΙΑ ΝΗΣΙΑ | 3.072 | 4.962 | 1.890 | 61,52% |
| ΔΥΤΙΚΗ ΕΛΛΑΔΑ | 24.341 | 26.386 | 2.045 | 8,40% |
| ΣΤΕΡΕΑ ΕΛΛΑΔΑ | 16.936 | 18.824 | 1.888 | 11,15% |
| ΑΤΤΙΚΗ | 122.397 | 125.918 | 3.521 | 2,88% |
| ΠΕΛΟΠΟΝΝΗΣΟΣ | 15.063 | 16.528 | 1.465 | 9,73% |
| ΒΟΡΕΙΟ ΑΙΓΑΙΟ | 6.219 | 7.986 | 1.767 | 28,41% |
| ΝΟΤΙΟ ΑΙΓΑΙΟ | 4.672 | 7.818 | 3.146 | 67,34% |
| ΚΡΗΤΗ | 12.396 | 14.189 | 1.793 | 14,46% |
| ΣΥΝΟΛΟ | 333.887 | 362.560 | 28.673 | 8,59% |

Πίνακας 6: Μεταβολές αριθμού ανέργων αναζητούντων εργασία με διάρκεια ανεργίας μικρότερη των 12 μηνών: Σεπτέμβριος 2018-Οκτώβριος 2018

ΜΕΤΑΒΟΛΕΣ ΑΝΕΡΓΩΝ ΑΝΑΖΗΤΟΥΝΤΩΝ ΕΡΓΑΣΙΑ ΜΕ ΔΙΑΡΚΕΙΑ ΑΝΕΡΓΙΑΣ ΜΙΚΡΟΤΕΡΗ ΤΩΝ 12 ΜΗΝΩΝ ΑΝΑ ΠΕΡΙΦΕΡΕΙΑ: ΟΚΤΩΒΡΙΟΣ 2017-ΟΚΤΩΒΡΙΟΣ 2018

| | ΟΚΤΩΒΡΙΟΣ 2017 | ΟΚΤΩΒΡΙΟΣ 2018 | ΑΠΟΛΥΤΗ ΜΕΤΑΒΟΛΗ | ΠΟΣΟΣΤΙΑΙΑ ΜΕΤΑΒΟΛΗ |
|-------------------------------|-------------------|-------------------|---------------------|------------------------|
| ΑΝΑΤΟΛΙΚΗ ΜΑΚΕΔΟΝΙΑ ΚΑΙ ΘΡΑΚΗ | 18.090 | 23.066 | 4.976 | 27,51% |
| ΚΕΝΤΡΙΚΗ ΜΑΚΕΔΟΝΙΑ | 70.199 | 68.522 | -1.677 | -2,39% |
| ΔΥΤΙΚΗ ΜΑΚΕΔΟΝΙΑ | 9.802 | 10.481 | 679 | 6,93% |
| ΗΠΕΙΡΟΣ | 9.611 | 10.645 | 1.034 | 10,76% |
| ΘΕΣΣΑΛΙΑ | 21.678 | 27.235 | 5.557 | 25,63% |
| ΙΟΝΙΑ ΝΗΣΙΑ | 5.463 | 4.962 | -501 | -9,17% |
| ΔΥΤΙΚΗ ΕΛΛΑΔΑ | 22.940 | 26.386 | 3.446 | 15,02% |
| ΣΤΕΡΕΑ ΕΛΛΑΔΑ | 15.677 | 18.824 | 3.147 | 20,07% |
| ΑΤΤΙΚΗ | 118.134 | 125.918 | 7.784 | 6,59% |
| ΠΕΛΟΠΟΝΝΗΣΟΣ | 13.154 | 16.528 | 3.374 | 25,65% |
| ΒΟΡΕΙΟ ΑΙΓΑΙΟ | 6.462 | 7.986 | 1.524 | 23,58% |
| ΝΟΤΙΟ ΑΙΓΑΙΟ | 7.336 | 7.818 | 482 | 6,57% |
| ΚΡΗΤΗ | 12.658 | 14.189 | 1.531 | 12,10% |
| ΣΥΝΟΛΟ | 331.204 | 362.560 | 31.356 | 9,47% |

Πίνακας 6α: Μεταβολές αριθμού ανέργων αναζητούντων εργασία με διάρκεια ανεργίας μικρότερη των 12 μηνών: Οκτώβριος 2017-Οκτώβριος 2018

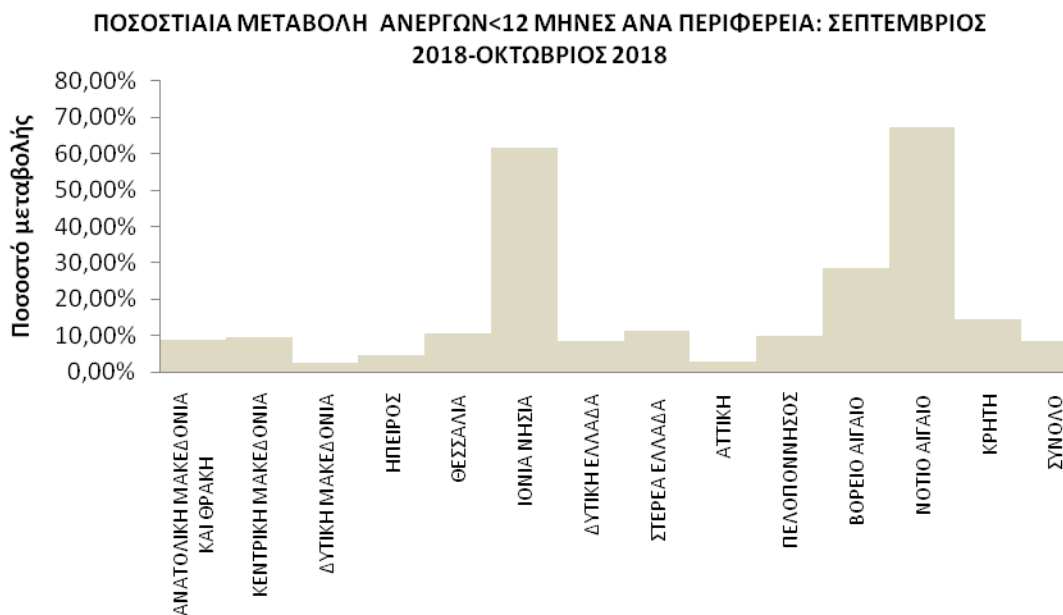

Διάγραμμα 5: Ποσοστιαία μεταβολή αριθμού ανέργων αναζητούντων εργασία με διάρκεια ανεργίας μικρότερη των 12 μηνών: Σεπτέμβριος 2018-Οκτώβριος 2018

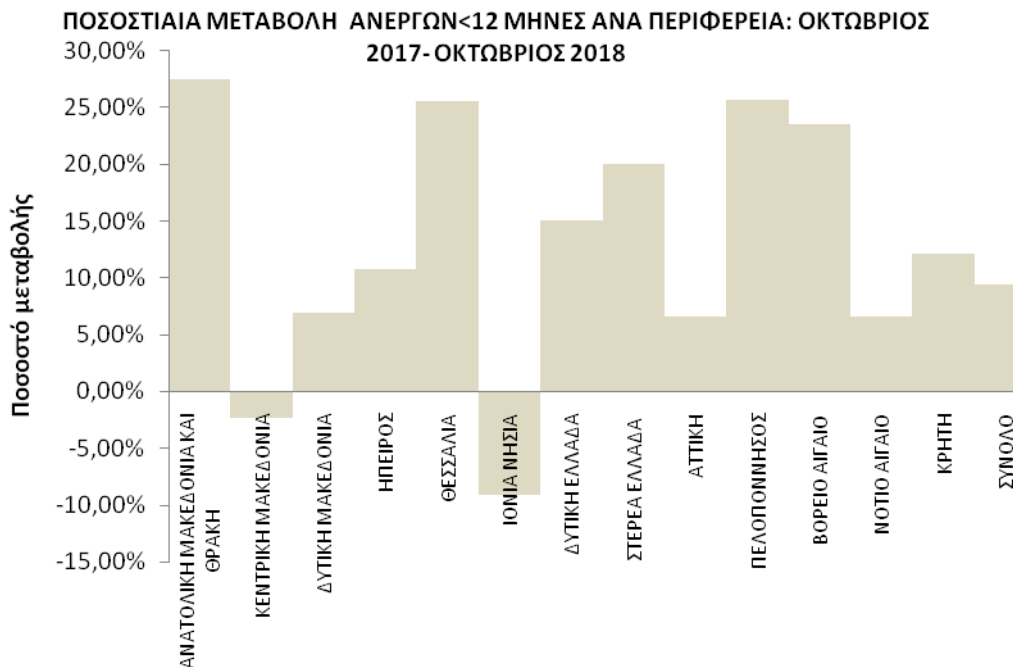

Διάγραμμα 5α: Ποσοστιαία μεταβολή αριθμού ανέργων αναζητούντων εργασία με διάρκεια ανεργίας μικρότερη των 12 μηνών: Οκτώβριος 2017-Οκτώβριος 2018

ΠΟΣΟΣΤΙΑΙΑ ΜΕΤΑΒΟΛΗ ΑΠΟ ΣΕΠΤΕΜΒΡΙΟ 2018

Όπως προκύπτει από τον πίνακα 6 καθώς και από το διάγραμμα 5 στο σύνολο της χώρας παρατηρείται:

- Αύξηση των ανέργων αναζητούντων εργασία με διάρκεια ανεργίας μικρότερη των 12 μηνών από τον προηγούμενο μήνα σε 28.673 άτομα και με ποσοστιαία μεταβολή 8,59%.
- Η μεγαλύτερη ποσοστιαία αύξηση μεταξύ των Περιφερειών στους ανέργους αναζητούντες εργασία με διάρκεια ανεργίας μικρότερη των 12 μηνών από τον προηγούμενο μήνα εμφανίζεται στην Περιφέρεια Νοτίου Αιγαίου (67,34%).

ΠΟΣΟΣΤΙΑΙΑ ΜΕΤΑΒΟΛΗ ΑΠΟ ΟΚΤΩΒΡΙΟ 2017

Όπως προκύπτει από τον πίνακα 6α καθώς και από το διάγραμμα 5α στο σύνολο της χώρας παρατηρείται:

- Αύξηση των ανέργων αναζητούντων εργασία με διάρκεια ανεργίας μικρότερη των 12 μηνών από τον αντίστοιχο μήνα του προηγούμενου έτους σε 31.356 άτομα και με ποσοστιαία μεταβολή 9,47%.
- Η μεγαλύτερη ποσοστιαία αύξηση μεταξύ των Περιφερειών στους ανέργους αναζητούντες εργασία με διάρκεια ανεργίας μικρότερη των 12 μηνών από τον αντίστοιχο μήνα του προηγούμενου έτους εμφανίζεται στην Περιφέρεια Ανατολικής Μακεδονίας και Θράκης (27,51%).
- Από τις Περιφέρειες που εμφανίζουν ποσοστιαία μείωση η Περιφέρεια Ιόνιων Νήσων εμφανίζει την μεγαλύτερη με ποσοστιαία μεταβολή -9,17%.

7. Αριθμός εγγεγραμμένων λοιπών μη αναζητούντων εργασία ανά Περιφέρεια

| | ΛΟΙΠΟΙ ΜΗ ΑΝΑΖΗΤΟΥΝΤΕΣ ΕΡΓΑΣΙΑ >=12 ΜΗΝΕΣ | ΛΟΙΠΟΙ ΜΗ ΑΝΑΖΗΤΟΥΝΤΕΣ ΕΡΓΑΣΙΑ <12 ΜΗΝΕΣ | ΣΥΝΟΛΟ | ΠΟΣΟΣΤΙΑΙΑ ΚΑΤΑΝΟΜΗ |
|----------------------------------|--|---|----------------|------------------------|
| ΑΝΑΤΟΛΙΚΗ ΜΑΚΕΔΟΝΙΑ ΚΑΙ ΘΡΑΚΗ | 1.939 | 3.417 | 5.356 | 3,20% |
| ΚΕΝΤΡΙΚΗ ΜΑΚΕΔΟΝΙΑ | 7.699 | 20.328 | 28.027 | 16,73% |
| ΔΥΤΙΚΗ ΜΑΚΕΔΟΝΙΑ | 197 | 784 | 981 | 0,59% |
| ΗΠΕΙΡΟΣ | 807 | 3.094 | 3.901 | 2,33% |
| ΘΕΣΣΑΛΙΑ | 1.011 | 3.358 | 4.369 | 2,61% |
| ΙΟΝΙΑ ΝΗΣΙΑ | 1.186 | 11.375 | 12.561 | 7,50% |
| ΔΥΤΙΚΗ ΕΛΛΑΔΑ | 3.082 | 6.644 | 9.726 | 5,80% |
| ΣΤΕΡΕΑ ΕΛΛΑΔΑ | 1.062 | 2.362 | 3.424 | 2,04% |
| ΑΤΤΙΚΗ | 26.167 | 30.316 | 56.483 | 33,71% |
| ΠΕΛΟΠΟΝΝΗΣΟΣ | 2.006 | 5.073 | 7.079 | 4,22% |
| ΒΟΡΕΙΟ ΑΙΓΑΙΟ | 321 | 1.476 | 1.797 | 1,07% |
| ΝΟΤΙΟ ΑΙΓΑΙΟ | 1.645 | 13.950 | 15.595 | 9,31% |
| ΚΡΗΤΗ | 2.518 | 15.742 | 18.260 | 10,90% |
| ΣΥΝΟΛΟ | 49.640 | 117.919 | 167.559 | 100,00% |

Πίνακας 7: Λοιποί μη αναζητούντες εργασία ανά Περιφέρεια:
Οκτώβριος 2018

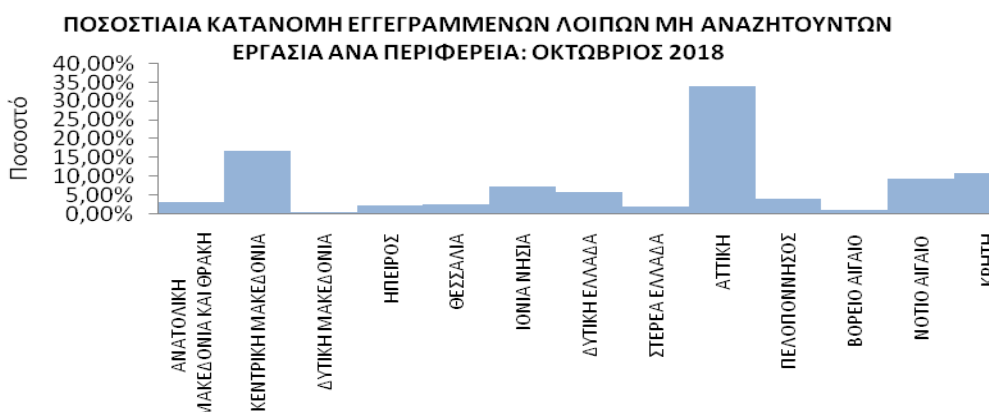

Διάγραμμα 6: Ποσοστιαία κατανομή λοιπών μη αναζητούντων εργασία ανά Περιφέρεια:
Οκτώβριος 2018

Όπως προκύπτει από τον πίνακα 7 και το διάγραμμα 6 το σύνολο των εγγεγραμμένων λοιπών μη αναζητούντων εργασία για τον Οκτώβριο 2018 ανέρχεται σε 167.559 άτομα από τα οποία 49.640 άτομα είναι εγγεγραμμένα για διάστημα μεγαλύτερο ή ίσο των 12 μηνών και 117.919 άτομα είναι εγγεγραμμένα για διάστημα μικρότερο των 12 μηνών.

Στο σύνολο της χώρας ο αριθμός των εγγεγραμμένων λοιπών μη αναζητούντων εργασία που είναι εγγεγραμμένοι για διάστημα μικρότερο των 12 μηνών είναι μεγαλύτερος από τον αριθμό των λοιπών μη αναζητούντων εργασία που είναι εγγεγραμμένοι για διάστημα μεγαλύτερο ή ίσο των 12 μηνών.

Ο μεγαλύτερος αριθμός των εγγεγραμμένων λοιπών μη αναζητούντων εργασία εμφανίζεται στην Περιφέρεια Αττικής με 56.483 άτομα και με ποσοστιαία κατανομή 33,71%.

8. Μεταβολές στον αριθμό λοιπών μη αναζητούντων εργασία

| ΜΕΤΑΒΟΛΕΣ ΛΟΙΠΩΝ ΜΗ ΑΝΑΖΗΤΟΥΝΤΩΝ ΕΡΓΑΣΙΑ ΑΝΑ ΠΕΡΙΦΕΡΕΙΑ: ΣΕΠΤΕΜΒΡΙΟΣ 2018-ΟΚΤΩΒΡΙΟΣ 2018 | | | | |
|---|---------------------|-------------------|---------------------|------------------------|
| | ΣΕΠΤΕΜΒΡΙΟΣ 2018 | ΟΚΤΩΒΡΙΟΣ 2018 | ΑΠΟΛΥΤΗ ΜΕΤΑΒΟΛΗ | ΠΟΣΟΣΤΙΑΙΑ ΜΕΤΑΒΟΛΗ |
| ΑΝΑΤΟΛΙΚΗ ΜΑΚΕΔΟΝΙΑ ΚΑΙ ΘΡΑΚΗ | 4.365 | 5.356 | 991 | 22,70% |
| ΚΕΝΤΡΙΚΗ ΜΑΚΕΔΟΝΙΑ | 23.759 | 28.027 | 4.268 | 17,96% |
| ΔΥΤΙΚΗ ΜΑΚΕΔΟΝΙΑ | 899 | 981 | 82 | 9,12% |
| ΗΠΕΙΡΟΣ | 2.606 | 3.901 | 1.295 | 49,69% |
| ΘΕΣΣΑΛΙΑ | 3.824 | 4.369 | 545 | 14,25% |
| ΙΟΝΙΑ ΝΗΣΙΑ | 2.996 | 12.561 | 9.565 | 319,26% |
| ΔΥΤΙΚΗ ΕΛΛΑΔΑ | 8.163 | 9.726 | 1.563 | 19,15% |
| ΣΤΕΡΕΑ ΕΛΛΑΔΑ | 3.066 | 3.424 | 358 | 11,68% |
| ΑΤΤΙΚΗ | 53.524 | 56.483 | 2.959 | 5,53% |
| ΠΕΛΟΠΟΝΝΗΣΟΣ | 5.599 | 7.079 | 1.480 | 26,43% |
| ΒΟΡΕΙΟ ΑΙΓΑΙΟ | 1.387 | 1.797 | 410 | 29,56% |
| ΝΟΤΙΟ ΑΙΓΑΙΟ | 4.545 | 15.595 | 11.050 | 243,12% |
| ΚΡΗΤΗ | 8.732 | 18.260 | 9.528 | 109,12% |
| ΣΥΝΟΛΟ | 123.465 | 167.559 | 44.094 | 35,71% |

Πίνακας 8: Μεταβολές αριθμού λοιπών μη αναζητούντων εργασία:
Σεπτέμβριος 2018-Οκτώβριος 2018

| ΜΕΤΑΒΟΛΕΣ ΛΟΙΠΩΝ ΜΗ ΑΝΑΖΗΤΟΥΝΤΩΝ ΕΡΓΑΣΙΑ ΑΝΑ ΠΕΡΙΦΕΡΕΙΑ: ΟΚΤΩΒΡΙΟΣ 2017-ΟΚΤΩΒΡΙΟΣ 2018 | | | | |
|---|-------------------|-------------------|---------------------|------------------------|
| | ΟΚΤΩΒΡΙΟΣ 2017 | ΟΚΤΩΒΡΙΟΣ 2018 | ΑΠΟΛΥΤΗ ΜΕΤΑΒΟΛΗ | ΠΟΣΟΣΤΙΑΙΑ ΜΕΤΑΒΟΛΗ |
| ΑΝΑΤΟΛΙΚΗ ΜΑΚΕΔΟΝΙΑ ΚΑΙ ΘΡΑΚΗ | 3.913 | 5.356 | 1.443 | 36,88% |
| ΚΕΝΤΡΙΚΗ ΜΑΚΕΔΟΝΙΑ | 14.313 | 28.027 | 13.714 | 95,81% |
| ΔΥΤΙΚΗ ΜΑΚΕΔΟΝΙΑ | 701 | 981 | 280 | 39,94% |
| ΗΠΕΙΡΟΣ | 3.075 | 3.901 | 826 | 26,86% |
| ΘΕΣΣΑΛΙΑ | 2.584 | 4.369 | 1.785 | 69,08% |
| ΙΟΝΙΑ ΝΗΣΙΑ | 10.596 | 12.561 | 1.965 | 18,54% |
| ΔΥΤΙΚΗ ΕΛΛΑΔΑ | 5.654 | 9.726 | 4.072 | 72,02% |
| ΣΤΕΡΕΑ ΕΛΛΑΔΑ | 2.712 | 3.424 | 712 | 26,25% |
| ΑΤΤΙΚΗ | 45.928 | 56.483 | 10.555 | 22,98% |
| ΠΕΛΟΠΟΝΝΗΣΟΣ | 5.474 | 7.079 | 1.605 | 29,32% |
| ΒΟΡΕΙΟ ΑΙΓΑΙΟ | 1.101 | 1.797 | 696 | 63,22% |
| ΝΟΤΙΟ ΑΙΓΑΙΟ | 12.636 | 15.595 | 2.959 | 23,42% |
| ΚΡΗΤΗ | 14.703 | 18.260 | 3.557 | 24,19% |
| ΣΥΝΟΛΟ | 123.390 | 167.559 | 44.169 | 35,80% |

Πίνακας 8α: Μεταβολές αριθμού λοιπών μη αναζητούντων εργασία:
Οκτώβριος 2017-Οκτώβριος 2018

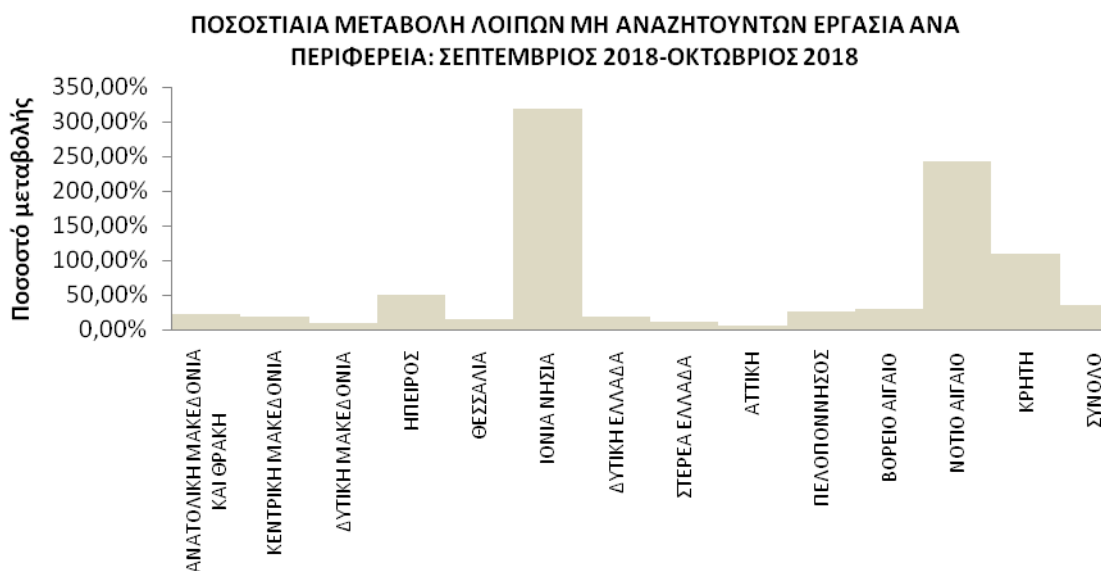

Διάγραμμα 7: Ποσοστιαία μεταβολή αριθμού λοιπών μη αναζητούντων εργασία: Σεπτέμβριος 2018-Οκτώβριος 2018

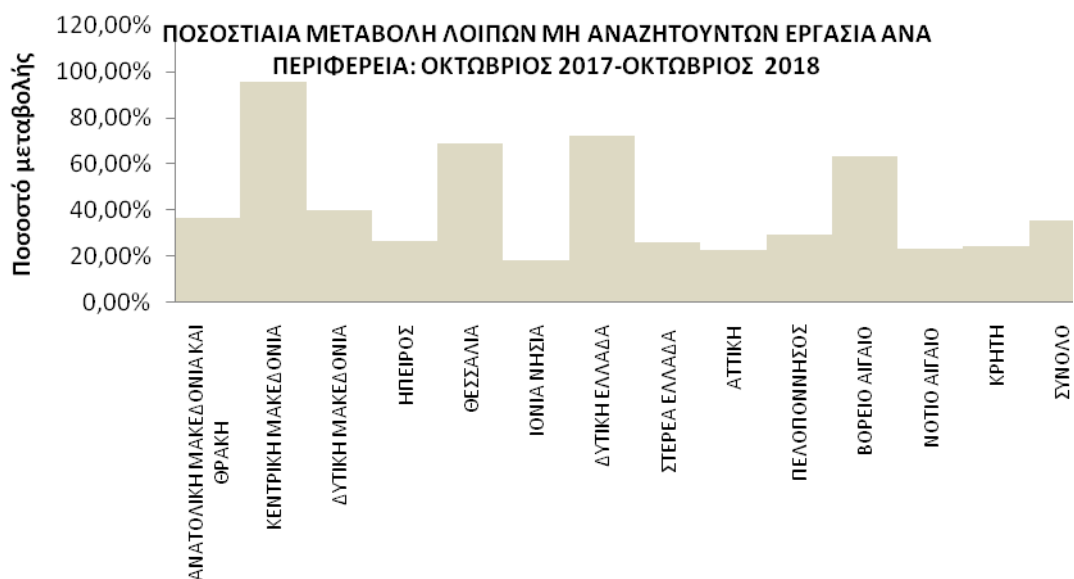

Διάγραμμα 7α: Ποσοστιαία μεταβολή αριθμού λοιπών μη αναζητούντων εργασία: Οκτώβριος 2017-Οκτώβριος 2018

ΠΟΣΟΣΤΙΑΙΑ ΜΕΤΑΒΟΛΗ ΑΠΟ ΣΕΠΤΕΜΒΡΙΟ 2018

Όπως προκύπτει από τον πίνακα 8 καθώς και από το διάγραμμα 7 στο σύνολο της χώρας παρατηρείται:

- Αύξηση των λοιπών μη αναζητούντων εργασία από τον προηγούμενο μήνα σε 44.094 άτομα και με ποσοστιαία μεταβολή 35,71%.
- Η μεγαλύτερη ποσοστιαία αύξηση μεταξύ των Περιφερειών στους λοιπούς μη αναζητούντες εργασία από τον προηγούμενο μήνα εμφανίζεται στην Περιφέρεια Ιόνιων Νήσων (319,26%).

ΠΟΣΟΣΤΙΑΙΑ ΜΕΤΑΒΟΛΗ ΑΠΟ ΟΚΤΩΒΡΙΟ 2017

Όπως προκύπτει από τον πίνακα 8α καθώς και από το διάγραμμα 7α στο σύνολο της χώρας παρατηρείται:

- Αύξηση των λοιπών μη αναζητούντων εργασία από τον αντίστοιχο μήνα του προηγούμενου έτους σε 44.169 άτομα και με ποσοστιαία μεταβολή 35,80%.
- Η μεγαλύτερη ποσοστιαία αύξηση μεταξύ των Περιφερειών στους λοιπούς μη αναζητούντες εργασία από τον αντίστοιχο μήνα του προηγούμενου έτους εμφανίζεται στην Περιφέρεια Κεντρικής Μακεδονίας (95,81%).

9. Εγγεγραμμένοι άνεργοι αναζητούντες εργασία ανά Φύλο και διάρκεια ανεργίας

| | Εγγεγραμμένοι ≥ 12 Μήνες | Εγγεγραμμένοι < 12 Μήνες | Σύνολο | Ποσοστό % |
|---------------|-----------------------------|-----------------------------|----------------|----------------|
| Άνδρες | 156.109 | 151.227 | 307.336 | 36,38% |
| Γυναίκες | 326.041 | 211.333 | 537.374 | 63,62% |
| Σύνολο | 482.150 | 362.560 | 844.710 | 100,00% |

Πίνακας 9: Εγγεγραμμένοι άνεργοι αναζητούντες εργασία ανά Φύλο και διάρκεια ανεργίας:
Οκτώβριος 2018



Διάγραμμα 8 : Εγγεγραμμένοι άνεργοι αναζητούντες εργασία ανά Φύλο και διάρκεια ανεργίας:
Οκτώβριος 2018

Όπως προκύπτει από τον πίνακα 9 και το διάγραμμα 8 από το σύνολο των ανέργων αναζητούντων εργασία ανά φύλο, 307.336 άτομα είναι άνδρες, (ποσοστό 36,38%) και 537.374 είναι γυναίκες, (ποσοστό 63,62%).

Στους εγγεγραμμένους ανέργους αναζητούντες εργασία για χρονικό διάστημα μεγαλύτερου ή ίσου των 12 μηνών, οι άνδρες ανέρχονται σε 156.109 άτομα ενώ οι γυναίκες ανέρχονται σε 326.041.

Στους εγγεγραμμένους ανέργους αναζητούντες εργασία για χρονικό διάστημα μικρότερο των 12 μηνών, οι άνδρες ανέρχονται σε 151.227 άτομα ενώ οι γυναίκες ανέρχονται σε 211.333.

10. Εγγεγραμμένοι άνεργοι αναζητούντες εργασία ανά Ηλικιακή Ομάδα και διάρκεια ανεργίας

| | Εγγεγραμμένοι ≥ 12 Μήνες | Εγγεγραμμένοι < 12 Μήνες | Σύνολο | Ποσοστό % |
|-----------------|-----------------------------|-----------------------------|----------------|----------------|
| 15-19 ετών | 681 | 6.855 | 7.536 | 0,89% |
| 20-24 ετών | 15.199 | 39.712 | 54.911 | 6,50% |
| 25-29 ετών | 39.500 | 51.297 | 90.797 | 10,75% |
| 30-44 ετών | 175.986 | 140.892 | 316.878 | 37,51% |
| 45-54 ετών | 127.408 | 75.920 | 203.328 | 24,07% |
| 55-64 ετών | 104.250 | 42.670 | 146.920 | 17,39% |
| 65 ετών και άνω | 19.126 | 5.214 | 24.340 | 2,88% |
| Σύνολο | 482.150 | 362.560 | 844.710 | 100,00% |

Πίνακας 10: Εγγεγραμμένοι άνεργοι αναζητούντες εργασία ανά Ηλικιακή Ομάδα και διάρκεια ανεργίας: Οκτώβριος 2018

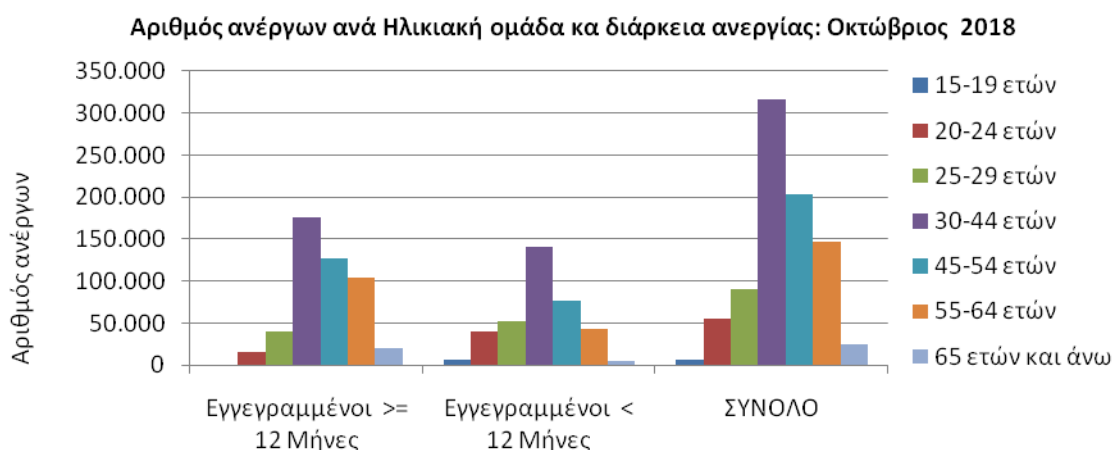

Διάγραμμα 9: Εγγεγραμμένοι άνεργοι αναζητούντες εργασία ανά Ηλικιακή Ομάδα και διάρκεια ανεργίας: Οκτώβριος 2018

Όπως προκύπτει από τον πίνακα 10 και το διάγραμμα 9 από το σύνολο των ανέργων αναζητούντων εργασία ανά ηλικιακή ομάδα, 7.536 άτομα (ποσοστό 0,89%) ανήκουν στην ηλικιακή ομάδα 15-19 ετών, 54.911 (ποσοστό 6,50%) ανήκουν στην ηλικιακή ομάδα 20-24 ετών, 90.797 (ποσοστό 10,75%) ανήκουν στην ηλικιακή ομάδα 25-29 ετών, 316.878 (ποσοστό 37,51%) ανήκουν στην ηλικιακή ομάδα 30-44 ετών, 203.328 (ποσοστό 24,07%) ανήκουν στην ηλικιακή ομάδα 45-54 ετών, 146.920 (ποσοστό 17,39%) ανήκουν στην ηλικιακή ομάδα 55-64 ετών και 24.340 (ποσοστό 2,88%) ανήκουν στην ηλικιακή ομάδα 65 ετών και άνω.

Στους εγγεγραμμένους ανέργους αναζητούντες εργασία για χρονικό διάστημα μεγαλύτερου ή ίσου των 12 μηνών οι άνεργοι της ηλικιακής ομάδας 15-19 ετών ανέρχονται σε 681

άτομα, οι άνεργοι της ηλικιακής ομάδας 20-24 ετών ανέρχονται σε 15.199 άτομα, οι άνεργοι της ηλικιακής ομάδας 25-29 ετών ανέρχονται σε 39.500 άτομα, οι άνεργοι της ηλικιακής ομάδας 30-44 ετών ανέρχονται σε 175.986 άτομα, οι άνεργοι της ηλικιακής ομάδας 45-54 ετών ανέρχονται σε 127.408 άτομα, οι άνεργοι της ηλικιακής ομάδας 55-64 ετών ανέρχονται σε 104.250 άτομα και οι άνεργοι της ηλικιακής ομάδας 65 ετών και άνω ανέρχονται σε 19.126 άτομα.

Στους εγγεγραμμένους άνεργους αναζητούντες εργασία για χρονικό διάστημα μικρότερο των 12 μηνών οι άνεργοι της ηλικιακής ομάδας 15-19 ετών ανέρχονται σε 6.855 άτομα, οι άνεργοι της ηλικιακής ομάδας 20-24 ετών ανέρχονται σε 39.712 άτομα, οι άνεργοι της ηλικιακής ομάδας 25-29 ετών ανέρχονται σε 51.297 άτομα, οι άνεργοι της ηλικιακής ομάδας 30-44 ετών ανέρχονται σε 140.892 άτομα, οι άνεργοι της ηλικιακής ομάδας 45-54 ετών ανέρχονται σε 75.920 άτομα, οι άνεργοι της ηλικιακής ομάδας 55-64 ετών ανέρχονται σε 42.670 άτομα και οι άνεργοι της ηλικιακής ομάδας 65 ετών και άνω ανέρχονται σε 5.214 άτομα.

11. Εγγεγραμμένοι άνεργοι αναζητούντες εργασία ανά Εκπαιδευτικό Επίπεδο και διάρκεια ανεργίας

| | Εγγεγραμμένοι >= 12 Μήνες | Εγγεγραμμένοι < 12 Μήνες | Σύνολο | Ποσοστό % |
|--|------------------------------|-----------------------------|----------------|----------------|
| Χωρίς εκπαίδευση | 24.143 | 34.752 | 58.895 | 6,97% |
| Υποχρεωτική εκπαίδευση (έως 3 ^η Γυμνασίου) | 155.608 | 94.420 | 250.028 | 29,60% |
| Δευτεροβάθμια εκπαίδευση | 226.461 | 165.333 | 391.794 | 46,38% |
| Τριτοβάθμια εκπαίδευση | 75.938 | 68.055 | 143.993 | 17,05% |
| Σύνολο | 482.150 | 362.560 | 844.710 | 100,00% |

Πίνακας 11: Εγγεγραμμένοι άνεργοι αναζητούντες εργασία ανά Εκπαιδευτικό Επίπεδο και διάρκεια ανεργίας: Οκτώβριος 2018

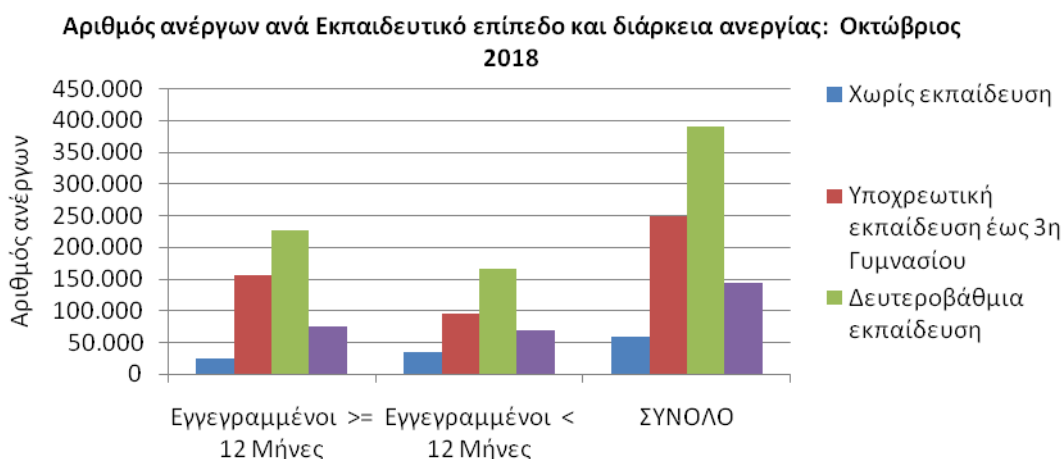

Διάγραμμα 10: Εγγεγραμμένοι άνεργοι αναζητούντες εργασία ανά Εκπαιδευτικό Επίπεδο και διάρκεια ανεργίας: Οκτώβριος 2018

Όπως προκύπτει από τον πίνακα 11 και το διάγραμμα 10 από το σύνολο των ανέργων αναζητούντων εργασία ανά εκπαιδευτικό επίπεδο, 58.895 άτομα (ποσοστό 6,97%) ανήκουν στο εκπαιδευτικό επίπεδο Χωρίς εκπαίδευση, 250.028 (ποσοστό 29,60%) ανήκουν στο εκπαιδευτικό επίπεδο Υποχρεωτικής εκπαίδευσης (έως 3^η Γυμνασίου), 391.794 (ποσοστό 46,38%) ανήκουν στο εκπαιδευτικό επίπεδο Δευτεροβάθμιας εκπαίδευσης και 143.993 (ποσοστό 17,05%) ανήκουν στο εκπαιδευτικό επίπεδο Τριτοβάθμιας εκπαίδευσης.

Στους εγγεγραμμένους ανέργους αναζητούντες εργασία για χρονικό διάστημα μεγαλύτερο ή ίσου των 12 μηνών οι άνεργοι του εκπαιδευτικού επίπεδου Χωρίς εκπαίδευση ανέρχονται σε 24.143 άτομα, οι άνεργοι του εκπαιδευτικού επίπεδου Υποχρεωτικής εκπαίδευσης (έως 3^η Γυμνασίου) ανέρχονται σε 155.608 άτομα, οι άνεργοι του εκπαιδευτικού επίπεδου Δευτεροβάθμιας εκπαίδευσης ανέρχονται σε 226.461 άτομα και οι άνεργοι του εκπαιδευτικού επίπεδου Τριτοβάθμιας εκπαίδευσης ανέρχονται σε 75.938 άτομα.

Στους εγγεγραμμένους ανέργους αναζητούντες εργασία για χρονικό διάστημα μικρότερο των 12 μηνών οι άνεργοι του εκπαιδευτικού επίπεδου Χωρίς εκπαίδευση ανέρχονται σε 34.752 άτομα, της Υποχρεωτικής εκπαίδευσης (έως 3^η Γυμνασίου) ανέρχονται σε 94.420 άτομα, της Δευτεροβάθμιας εκπαίδευσης ανέρχονται σε 165.333 άτομα και της Τριτοβάθμιας εκπαίδευσης ανέρχονται σε 68.055 άτομα.

12. Εγγεγραμμένοι άνεργοι αναζητούντες εργασία ανά Υπηκοότητα και διάρκεια ανεργίας

| | Εγγεγραμμένοι >= 12 Μήνες | Εγγεγραμμένοι < 12 Μήνες | Σύνολο | Ποσοστό % |
|---------------------------------|------------------------------|-----------------------------|----------------|----------------|
| Έλληνες Υπήκοοι | 449.787 | 312.295 | 762.082 | 90,22% |
| Υπήκοοι χωρών Ευρωπαϊκής Ένωσης | 6.854 | 7.704 | 14.558 | 1,72% |
| Υπήκοοι τρίτων χωρών | 25.509 | 42.561 | 68.070 | 8,06% |
| Σύνολο | 482.150 | 362.560 | 844.710 | 100,00% |

Πίνακας 12: Εγγεγραμμένοι άνεργοι αναζητούντες εργασία ανά Υπηκοότητα και διάρκεια ανεργίας: Οκτώβριος 2018

Αριθμός ανέργων ανά Υπηκοότητα και διάρκεια ανεργίας: Οκτώβριος 2018

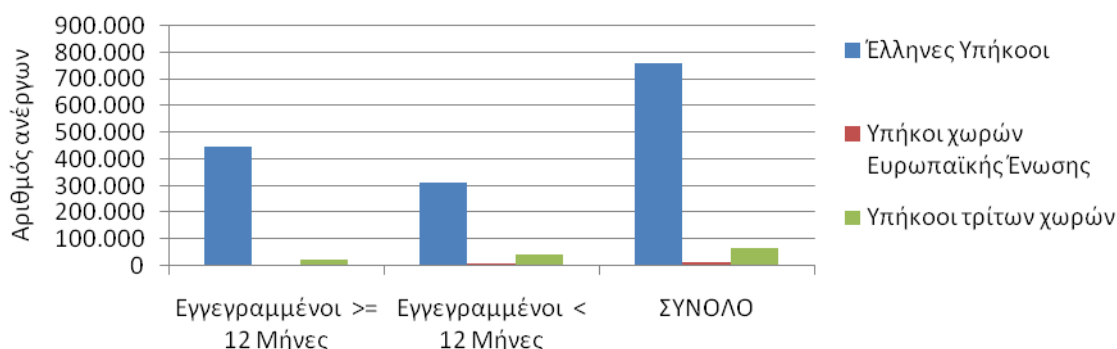

Διάγραμμα 11: Εγγεγραμμένοι άνεργοι αναζητούντες εργασία ανά Υπηκοότητα και διάρκεια ανεργίας: Οκτώβριος 2018

Όπως προκύπτει από τον πίνακα 12 και το διάγραμμα 11 από το σύνολο των ανέργων αναζητούντων εργασία ανά Υπηκοότητα, 762.082 άτομα (ποσοστό 90,22%) είναι Έλληνες Υπήκοοι, 14.558 (ποσοστό 1,72%) είναι Υπήκοοι χωρών Ευρωπαϊκής Ένωσης και 68.070 (ποσοστό 8,06%) είναι Υπήκοοι τρίτων χωρών.

Στους εγγεγραμμένους ανέργους αναζητούντες εργασία ανά Υπηκοότητα για χρονικό διάστημα μεγαλύτερου ή ίσου των 12 μηνών οι Έλληνες Υπήκοοι ανέρχονται σε 449.787 άτομα, οι Υπήκοοι χωρών Ευρωπαϊκής Ένωσης ανέρχονται σε 6.854 άτομα και οι Υπήκοοι τρίτων χωρών ανέρχονται σε 25.509 άτομα.

Στους εγγεγραμμένους ανέργους αναζητούντες εργασία για χρονικό διάστημα μικρότερο των 12 μηνών οι Έλληνες Υπήκοοι ανέρχονται σε 312.295 άτομα, οι Υπήκοοι χωρών Ευρωπαϊκής Ένωσης ανέρχονται σε 7.704 άτομα και οι Υπήκοοι τρίτων χωρών ανέρχονται σε 42.561 άτομα.

13. Επιδοτούμενοι άνεργοι ανά κατηγορία επιδότησης και ανά Περιφέρεια

| ΠΕΡΙΦΕΡΕΙΕΣ | ΚΟΙΝΟΙ ΟΙΚΟΔΟΜΟΙ | ΕΠΟΧΙΚΟΙ ΤΟΥΡΙΣΜΟΥ | ΕΠΟΧΙΚΟΙ ΛΟΙΠΟΙ (ΑΓΡΟΤΙΚΑ) | ΕΚΠΑΙΔΕΥΤΙΚΟΙ ΛΟΙΠΟΙ | ΣΥΝΟΛΟ | | |
|-------------------------------------|------------------|-----------------------|----------------------------------|-------------------------|--------------|------------|----------------|
| ΑΝΑΤΟΛΙΚΗ ΜΑΚΕΔΟΝΙΑ ΚΑΙ ΘΡΑΚΗ | 4.508 | 106 | 396 | 96 | 326 | 0 | 5.432 |
| ΚΕΝΤΡΙΚΗ ΜΑΚΕΔΟΝΙΑ | 16.686 | 471 | 1.405 | 365 | 1.155 | 2 | 20.084 |
| ΔΥΤΙΚΗ ΜΑΚΕΔΟΝΙΑ | 2.568 | 69 | 179 | 10 | 112 | 0 | 2.938 |
| ΗΠΕΙΡΟΣ | 2.649 | 122 | 170 | 52 | 179 | 0 | 3.172 |
| ΘΕΣΣΑΛΙΑ | 4.674 | 173 | 625 | 60 | 459 | 0 | 5.991 |
| ΙΟΝΙΑ ΝΗΣΙΑ | 903 | 58 | 419 | 115 | 82 | 18 | 1.595 |
| ΔΥΤΙΚΗ ΕΛΛΑΔΑ | 5.143 | 325 | 472 | 68 | 489 | 12 | 6.509 |
| ΣΤΕΡΕΑ ΕΛΛΑΔΑ | 3.323 | 63 | 126 | 31 | 215 | 0 | 3.758 |
| ΑΤΤΙΚΗ | 35.865 | 251 | 2.021 | 197 | 2.188 | 175 | 40.697 |
| ΠΕΛΟΠΟΝΝΗΣΟΣ | 3.407 | 150 | 530 | 116 | 177 | 63 | 4.443 |
| ΒΟΡΕΙΟ ΑΙΓΑΙΟ | 1.004 | 26 | 213 | 58 | 137 | 1 | 1.439 |
| ΝΟΤΙΟ ΑΙΓΑΙΟ | 1.463 | 65 | 754 | 140 | 100 | 0 | 2.522 |
| ΚΡΗΤΗ | 4.128 | 187 | 1.051 | 276 | 411 | 3 | 6.056 |
| ΣΥΝΟΛΟ | 86.321 | 2.066 | 8.361 | 1.584 | 6.030 | 274 | 104.636 |

Πίνακας 13 : Αριθμός επιδοτούμενων ανέργων ανά κατηγορία επιδότησης και ανά Περιφέρεια:
Οκτώβριος 2018

Αριθμός ανέργων ανά κατηγορία επιδότησης και Περιφέρεια: Οκτώβριος 2018

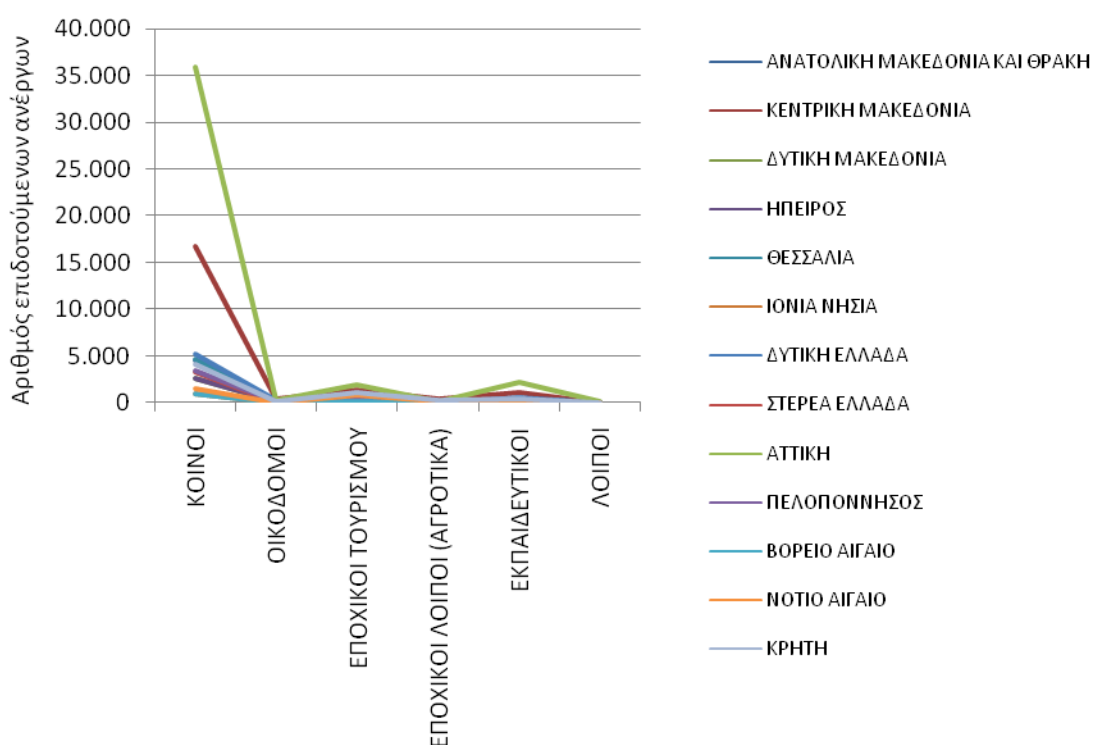

Διάγραμμα 12: Αριθμός επιδοτούμενων ανέργων ανά κατηγορία επιδότησης και ανά Περιφέρεια: Οκτώβριος 2018

Όπως προκύπτει από τον πίνακα 13 και το διάγραμμα 12 το σύνολο των επιδοτούμενων ανέργων κατά τον μήνα Οκτώβριο 2018 ανέρχεται σε 104.636 άτομα. Από αυτά 86.321 (ποσοστό 82,50%) είναι κοινοί επιδοτούμενοι, 2.066 (ποσοστό 1,97%) είναι επιδοτούμενοι σε οικοδομο-τεχνικά επαγγέλματα, 8.361 (ποσοστό 7,99%) είναι εποχικοί τουριστικών επαγγελματιών επιδοτούμενοι, 1.584 (ποσοστό 1,51%) είναι εποχικοί λοιποί επιδοτούμενοι (αγροτικά), 6.030 (ποσοστό 5,76%) είναι εκπαιδευτικοί επιδοτούμενοι και 274 (ποσοστό 0,26%) είναι λοιποί επιδοτούμενοι.

▪ ΚΟΙΝΟΙ ΕΠΙΔΟΤΟΥΜΕΝΟΙ

Στην κατηγορία των κοινών επιδοτούμενων το σύνολο των επιδοτούμενων ανέρχεται σε 86.321 άτομα με τον μεγαλύτερο αριθμό επιδοτούμενων να εμφανίζεται στην Περιφέρεια Αττικής με 35.865 άτομα.

▪ ΟΙΚΟΔΟΜΟΙ ΕΠΙΔΟΤΟΥΜΕΝΟΙ

Στην κατηγορία των Οικοδόμων επιδοτούμενων το σύνολο των επιδοτούμενων ανέρχεται σε 2.066 άτομα με τον μεγαλύτερο αριθμό επιδοτούμενων να εμφανίζεται στην Περιφέρεια Κεντρικής Μακεδονίας με 471 άτομα.

▪ ΕΠΟΧΙΚΟΙ ΤΟΥΡΙΣΜΟΥ ΕΠΙΔΟΤΟΥΜΕΝΟΙ

Στην κατηγορία των εποχικών τουρισμού (τουριστικών επαγγελματιών) επιδοτούμενων το σύνολο των επιδοτούμενων ανέρχεται σε 8.361 άτομα με τον μεγαλύτερο αριθμό επιδοτούμενων να εμφανίζεται στην Περιφέρεια Αττικής με 2.021 άτομα.

▪ ΕΠΟΧΙΚΟΙ ΛΟΙΠΟΙ (ΑΓΡΟΤΙΚΑ) ΕΠΙΔΟΤΟΥΜΕΝΟΙ

Στην κατηγορία των εποχικών λοιπών (αγροτικά) επιδοτούμενων ανέρχεται σε 1.584 άτομα με τον μεγαλύτερο αριθμό επιδοτούμενων να εμφανίζεται στην Περιφέρεια Κεντρικής Μακεδονίας με 365 άτομα.

▪ ΕΚΠΑΙΔΕΥΤΙΚΟΙ ΕΠΙΔΟΤΟΥΜΕΝΟΙ

Στην κατηγορία των εκπαιδευτικών επιδοτούμενων το σύνολο των επιδοτούμενων ανέρχεται σε 6.030 άτομα με τον μεγαλύτερο αριθμό επιδοτούμενων να εμφανίζεται στην Περιφέρεια Αττικής με 2.188 άτομα.

▪ ΛΟΙΠΟΙ ΕΠΙΔΟΤΟΥΜΕΝΟΙ

Στην κατηγορία των λοιπών επιδοτούμενων το σύνολο των επιδοτούμενων ανέρχεται σε 274 άτομα με τον μεγαλύτερο αριθμό επιδοτούμενων να εμφανίζεται στην Περιφέρεια Αττικής με 175 άτομα.

14. Επιδοτούμενοι άνεργοι και μεταβολές στις κατηγορίες α: κοινοί και λοιπές κατηγορίες επιδοτουμένων και β: εποχικοί τουριστικών επαγγελματιών ανά Περιφέρεια

Στον πίνακα 14, 14α εμφανίζεται ο αριθμός των επιδοτούμενων ανέργων ανά κατηγορία επιδότησης (κοινοί και λοιπές κατηγορίες επιδοτουμένων και εποχικοί τουριστικών επαγγελματιών) και ανά Περιφέρεια για τον μήνα Οκτώβριο 2018 καθώς και η αριθμητική και ποσοστιαία μεταβολή τους από τον προηγούμενο μήνα Σεπτέμβριο 2018 καθώς και από τον αντίστοιχο μήνα του προηγούμενου έτους Οκτώβριο 2017.

Το σύνολο των επιδοτούμενων ανέργων ανέρχεται σε 104.636 άτομα από τα οποία 96.275 είναι κοινοί και λοιπές κατηγορίες επιδοτουμένων και 8.361 είναι εποχικοί τουριστικών επαγγελματιών επιδοτούμενοι.

Στη συνέχεια τα δεδομένα της ποσοστιαίας μεταβολής των κοινών και λοιπών κατηγοριών επιδοτουμένων, των εποχικών τουριστικών επαγγελματιών επιδοτουμένων καθώς και στο σύνολό των επιδοτουμένων, τόσο από τον προηγούμενο μήνα όσο και από τον αντίστοιχο μήνα του προηγούμενου έτους παρουσιάζονται στα διαγράμματα 13 και 13α αντίστοιχα.

| ΜΕΤΑΒΟΛΕΣ ΕΠΙΔΟΤΟΥΜΕΝΩΝ ΑΝΕΡΓΩΝ ΑΝΑ ΚΑΤΗΓΟΡΙΑ (ΚΟΙΝΟΙ ΚΑΙ ΛΟΙΠΕΣ ΚΑΤΗΓΟΡΙΕΣ ΕΠΙΔΟΤΟΥΜΕΝΟΙ -ΕΠΟΧΙΚΟΙ ΤΟΥΡΙΣΤΙΚΩΝ ΕΠΑΓΓΕΛΜΑΤΩΝ): ΣΕΠΤΕΜΒΡΙΟΣ 2018-ΟΚΤΩΒΡΙΟΣ 2018 | | | | |
|--|---------------------|-------------------|---------------------|------------------------|
| ΚΟΙΝΟΙ ΚΑΙ ΛΟΙΠΕΣ ΚΑΤΗΓΟΡΙΕΣ ΕΠΙΔΟΤΟΥΜΕΝΟΙ | | | | |
| | ΣΕΠΤΕΜΒΡΙΟΣ 2018 | ΟΚΤΩΒΡΙΟΣ 2018 | ΑΠΟΛΥΤΗ ΜΕΤΑΒΟΛΗ | ΠΟΣΟΣΤΙΑΙΑ ΜΕΤΑΒΟΛΗ |
| ΑΝΑΤΟΛΙΚΗ ΜΑΚΕΔΟΝΙΑ ΚΑΙ ΘΡΑΚΗ | | | | |
| ΚΑΙ ΘΡΑΚΗ | 6.831 | 5.036 | -1.795 | -26,28% |
| ΚΕΝΤΡΙΚΗ ΜΑΚΕΔΟΝΙΑ | | | | |
| ΚΕΝΤΡΙΚΗ ΜΑΚΕΔΟΝΙΑ | 24.285 | 18.679 | -5.606 | -23,08% |
| ΔΥΤΙΚΗ ΜΑΚΕΔΟΝΙΑ | | | | |
| ΔΥΤΙΚΗ ΜΑΚΕΔΟΝΙΑ | 3.656 | 2.759 | -897 | -24,54% |
| ΗΠΕΙΡΟΣ | | | | |
| ΗΠΕΙΡΟΣ | 4.061 | 3.002 | -1.059 | -26,08% |
| ΘΕΣΣΑΛΙΑ | | | | |
| ΘΕΣΣΑΛΙΑ | 7.896 | 5.366 | -2.530 | -32,04% |
| ΙΟΝΙΑ ΝΗΣΙΑ | | | | |
| ΙΟΝΙΑ ΝΗΣΙΑ | 1.628 | 1.176 | -452 | -27,76% |
| ΔΥΤΙΚΗ ΕΛΛΑΔΑ | | | | |
| ΔΥΤΙΚΗ ΕΛΛΑΔΑ | 8.187 | 6.037 | -2.150 | -26,26% |
| ΣΤΕΡΕΑ ΕΛΛΑΔΑ | | | | |
| ΣΤΕΡΕΑ ΕΛΛΑΔΑ | 5.117 | 3.632 | -1.485 | -29,02% |
| ΑΤΤΙΚΗ | | | | |
| ΑΤΤΙΚΗ | 54.186 | 38.676 | -15.510 | -28,62% |
| ΠΕΛΟΠΟΝΝΗΣΟΣ | | | | |
| ΠΕΛΟΠΟΝΝΗΣΟΣ | 5.191 | 3.913 | -1.278 | -24,62% |
| ΒΟΡΕΙΟ ΑΙΓΑΙΟ | | | | |
| ΒΟΡΕΙΟ ΑΙΓΑΙΟ | 1.924 | 1.226 | -698 | -36,28% |
| ΝΟΤΙΟ ΑΙΓΑΙΟ | | | | |
| ΝΟΤΙΟ ΑΙΓΑΙΟ | 2.513 | 1.768 | -745 | -29,65% |
| ΚΡΗΤΗ | | | | |
| ΚΡΗΤΗ | 7.665 | 5.005 | -2.660 | -34,70% |
| ΣΥΝΟΛΟ | 133.140 | 96.275 | -36.865 | -27,69% |
| ΕΠΟΧΙΚΟΙ ΤΟΥΡΙΣΤΙΚΩΝ ΕΠΑΓΓΕΛΜΑΤΩΝ ΕΠΙΔΟΤΟΥΜΕΝΟΙ | | | | |
| | ΣΕΠΤΕΜΒΡΙΟΣ 2018 | ΟΚΤΩΒΡΙΟΣ 2018 | ΑΠΟΛΥΤΗ ΜΕΤΑΒΟΛΗ | ΠΟΣΟΣΤΙΑΙΑ ΜΕΤΑΒΟΛΗ |
| ΑΝΑΤΟΛΙΚΗ ΜΑΚΕΔΟΝΙΑ ΚΑΙ ΘΡΑΚΗ | | | | |
| ΚΑΙ ΘΡΑΚΗ | 276 | 396 | 120 | 43,48% |
| ΚΕΝΤΡΙΚΗ ΜΑΚΕΔΟΝΙΑ | | | | |
| ΚΕΝΤΡΙΚΗ ΜΑΚΕΔΟΝΙΑ | 936 | 1.405 | 469 | 50,11% |
| ΔΥΤΙΚΗ ΜΑΚΕΔΟΝΙΑ | | | | |
| ΔΥΤΙΚΗ ΜΑΚΕΔΟΝΙΑ | 182 | 179 | -3 | -1,65% |
| ΗΠΕΙΡΟΣ | | | | |
| ΗΠΕΙΡΟΣ | 125 | 170 | 45 | 36,00% |
| ΘΕΣΣΑΛΙΑ | | | | |
| ΘΕΣΣΑΛΙΑ | 562 | 625 | 63 | 11,21% |
| ΙΟΝΙΑ ΝΗΣΙΑ | | | | |
| ΙΟΝΙΑ ΝΗΣΙΑ | 107 | 419 | 312 | 291,59% |
| ΔΥΤΙΚΗ ΕΛΛΑΔΑ | | | | |
| ΔΥΤΙΚΗ ΕΛΛΑΔΑ | 373 | 472 | 99 | 26,54% |
| ΣΤΕΡΕΑ ΕΛΛΑΔΑ | | | | |
| ΣΤΕΡΕΑ ΕΛΛΑΔΑ | 118 | 126 | 8 | 6,78% |
| ΑΤΤΙΚΗ | | | | |
| ΑΤΤΙΚΗ | 1.793 | 2.021 | 228 | 12,72% |
| ΠΕΛΟΠΟΝΝΗΣΟΣ | | | | |
| ΠΕΛΟΠΟΝΝΗΣΟΣ | 354 | 530 | 176 | 49,72% |
| ΒΟΡΕΙΟ ΑΙΓΑΙΟ | | | | |
| ΒΟΡΕΙΟ ΑΙΓΑΙΟ | 116 | 213 | 97 | 83,62% |
| ΝΟΤΙΟ ΑΙΓΑΙΟ | | | | |
| ΝΟΤΙΟ ΑΙΓΑΙΟ | 185 | 754 | 569 | 307,57% |
| ΚΡΗΤΗ | | | | |
| ΚΡΗΤΗ | 531 | 1.051 | 520 | 97,93% |
| ΣΥΝΟΛΟ | 5.658 | 8.361 | 2.703 | 47,77% |
| ΣΥΝΟΛΟ ΕΠΙΔΟΤΟΥΜΕΝΩΝ | | | | |
| | ΣΕΠΤΕΜΒΡΙΟΣ 2018 | ΟΚΤΩΒΡΙΟΣ 2018 | ΑΠΟΛΥΤΗ ΜΕΤΑΒΟΛΗ | ΠΟΣΟΣΤΙΑΙΑ ΜΕΤΑΒΟΛΗ |
| ΑΝΑΤΟΛΙΚΗ ΜΑΚΕΔΟΝΙΑ ΚΑΙ ΘΡΑΚΗ | | | | |
| ΚΑΙ ΘΡΑΚΗ | 7.107 | 5.432 | -1.675 | -23,57% |
| ΚΕΝΤΡΙΚΗ ΜΑΚΕΔΟΝΙΑ | | | | |
| ΚΕΝΤΡΙΚΗ ΜΑΚΕΔΟΝΙΑ | 25.221 | 20.084 | -5.137 | -20,37% |
| ΔΥΤΙΚΗ ΜΑΚΕΔΟΝΙΑ | | | | |
| ΔΥΤΙΚΗ ΜΑΚΕΔΟΝΙΑ | 3.838 | 2.938 | -900 | -23,45% |
| ΗΠΕΙΡΟΣ | | | | |
| ΗΠΕΙΡΟΣ | 4.186 | 3.172 | -1.014 | -24,22% |
| ΘΕΣΣΑΛΙΑ | | | | |
| ΘΕΣΣΑΛΙΑ | 8.458 | 5.991 | -2.467 | -29,17% |
| ΙΟΝΙΑ ΝΗΣΙΑ | | | | |
| ΙΟΝΙΑ ΝΗΣΙΑ | 1.735 | 1.595 | -140 | -8,07% |
| ΔΥΤΙΚΗ ΕΛΛΑΔΑ | | | | |
| ΔΥΤΙΚΗ ΕΛΛΑΔΑ | 8.560 | 6.509 | -2.051 | -23,96% |
| ΣΤΕΡΕΑ ΕΛΛΑΔΑ | | | | |
| ΣΤΕΡΕΑ ΕΛΛΑΔΑ | 5.235 | 3.758 | -1.477 | -28,21% |
| ΑΤΤΙΚΗ | | | | |
| ΑΤΤΙΚΗ | 55.979 | 40.697 | -15.282 | -27,30% |
| ΠΕΛΟΠΟΝΝΗΣΟΣ | | | | |
| ΠΕΛΟΠΟΝΝΗΣΟΣ | 5.545 | 4.443 | -1.102 | -19,87% |
| ΒΟΡΕΙΟ ΑΙΓΑΙΟ | | | | |
| ΒΟΡΕΙΟ ΑΙΓΑΙΟ | 2.040 | 1.439 | -601 | -29,46% |
| ΝΟΤΙΟ ΑΙΓΑΙΟ | | | | |
| ΝΟΤΙΟ ΑΙΓΑΙΟ | 2.698 | 2.522 | -176 | -6,52% |
| ΚΡΗΤΗ | | | | |
| ΚΡΗΤΗ | 8.196 | 6.056 | -2.140 | -26,11% |
| ΣΥΝΟΛΟ | 138.798 | 104.636 | -34.162 | -24,61% |

Πίνακας 14 : Μεταβολές στον αριθμό επιδοτούμενων ανέργων ανά κατηγορία επιδότησης και Περιφέρεια: Σεπτέμβριος 2018-Οκτώβριος 2018

| ΜΕΤΑΒΟΛΕΣ ΕΠΙΔΟΤΟΥΜΕΝΩΝ ΑΝΕΡΓΩΝ ΑΝΑ ΚΑΤΗΓΟΡΙΑ (ΚΟΙΝΟΙ ΚΑΙ ΛΟΙΠΕΣ ΚΑΤΗΓΟΡΙΕΣ ΕΠΙΔΟΤΟΥΜΕΝΟΙ -ΕΠΟΧΙΚΟΙ ΤΟΥΡΙΣΤΙΚΩΝ ΕΠΑΓΓΕΛΜΑΤΩΝ): ΟΚΤΩΒΡΙΟΣ 2017-ΟΚΤΩΒΡΙΟΣ 2018 | | | | |
|--|-------------------|-------------------|---------------------|------------------------|
| ΚΟΙΝΟΙ ΚΑΙ ΛΟΙΠΕΣ ΚΑΤΗΓΟΡΙΕΣ ΕΠΙΔΟΤΟΥΜΕΝΟΙ | | | | |
| | ΟΚΤΩΒΡΙΟΣ 2017 | ΟΚΤΩΒΡΙΟΣ 2018 | ΑΠΟΛΥΤΗ ΜΕΤΑΒΟΛΗ | ΠΟΣΟΣΤΙΑΙΑ ΜΕΤΑΒΟΛΗ |
| ΑΝΑΤΟΛΙΚΗ ΜΑΚΕΔΟΝΙΑ ΚΑΙ ΘΡΑΚΗ | | | | |
| ΚΑΙ ΘΡΑΚΗ | 4.188 | 5.036 | 848 | 20,25% |
| ΚΕΝΤΡΙΚΗ ΜΑΚΕΔΟΝΙΑ | | | | |
| ΚΕΝΤΡΙΚΗ ΜΑΚΕΔΟΝΙΑ | 17.485 | 18.679 | 1.194 | 6,83% |
| ΔΥΤΙΚΗ ΜΑΚΕΔΟΝΙΑ | | | | |
| ΔΥΤΙΚΗ ΜΑΚΕΔΟΝΙΑ | 2.561 | 2.759 | 198 | 7,73% |
| ΗΠΕΙΡΟΣ | | | | |
| ΗΠΕΙΡΟΣ | 2.898 | 3.002 | 104 | 3,59% |
| ΘΕΣΣΑΛΙΑ | | | | |
| ΘΕΣΣΑΛΙΑ | 4.857 | 5.366 | 509 | 10,48% |
| ΙΟΝΙΑ ΝΗΣΙΑ | | | | |
| ΙΟΝΙΑ ΝΗΣΙΑ | 970 | 1.176 | 206 | 21,24% |
| ΔΥΤΙΚΗ ΕΛΛΑΔΑ | | | | |
| ΔΥΤΙΚΗ ΕΛΛΑΔΑ | 5.602 | 6.037 | 435 | 7,77% |
| ΣΤΕΡΕΑ ΕΛΛΑΔΑ | | | | |
| ΣΤΕΡΕΑ ΕΛΛΑΔΑ | 3.476 | 3.632 | 156 | 4,49% |
| ΑΤΤΙΚΗ | | | | |
| ΑΤΤΙΚΗ | 36.356 | 38.676 | 2.320 | 6,38% |
| ΠΕΛΟΠΟΝΝΗΣΟΣ | | | | |
| ΠΕΛΟΠΟΝΝΗΣΟΣ | 3.757 | 3.913 | 156 | 4,15% |
| ΒΟΡΕΙΟ ΑΙΓΑΙΟ | | | | |
| ΒΟΡΕΙΟ ΑΙΓΑΙΟ | 1.366 | 1.226 | -140 | -10,25% |
| ΝΟΤΙΟ ΑΙΓΑΙΟ | | | | |
| ΝΟΤΙΟ ΑΙΓΑΙΟ | 1.593 | 1.768 | 175 | 10,99% |
| ΚΡΗΤΗ | | | | |
| ΚΡΗΤΗ | 4.421 | 5.005 | 584 | 13,21% |
| ΣΥΝΟΛΟ | 89.530 | 96.275 | 6.745 | 7,53% |
| ΕΠΟΧΙΚΟΙ ΤΟΥΡΙΣΤΙΚΩΝ ΕΠΑΓΓΕΛΜΑΤΩΝ ΕΠΙΔΟΤΟΥΜΕΝΟΙ | | | | |
| | ΟΚΤΩΒΡΙΟΣ 2017 | ΟΚΤΩΒΡΙΟΣ 2018 | ΑΠΟΛΥΤΗ ΜΕΤΑΒΟΛΗ | ΠΟΣΟΣΤΙΑΙΑ ΜΕΤΑΒΟΛΗ |
| ΑΝΑΤΟΛΙΚΗ ΜΑΚΕΔΟΝΙΑ ΚΑΙ ΘΡΑΚΗ | | | | |
| ΚΑΙ ΘΡΑΚΗ | 311 | 396 | 85 | 27,33% |
| ΚΕΝΤΡΙΚΗ ΜΑΚΕΔΟΝΙΑ | | | | |
| ΚΕΝΤΡΙΚΗ ΜΑΚΕΔΟΝΙΑ | 1.194 | 1.405 | 211 | 17,67% |
| ΔΥΤΙΚΗ ΜΑΚΕΔΟΝΙΑ | | | | |
| ΔΥΤΙΚΗ ΜΑΚΕΔΟΝΙΑ | 186 | 179 | -7 | -3,76% |
| ΗΠΕΙΡΟΣ | | | | |
| ΗΠΕΙΡΟΣ | 190 | 170 | -20 | -10,53% |
| ΘΕΣΣΑΛΙΑ | | | | |
| ΘΕΣΣΑΛΙΑ | 586 | 625 | 39 | 6,66% |
| ΙΟΝΙΑ ΝΗΣΙΑ | | | | |
| ΙΟΝΙΑ ΝΗΣΙΑ | 430 | 419 | -11 | -2,56% |
| ΔΥΤΙΚΗ ΕΛΛΑΔΑ | | | | |
| ΔΥΤΙΚΗ ΕΛΛΑΔΑ | 495 | 472 | -23 | -4,65% |
| ΣΤΕΡΕΑ ΕΛΛΑΔΑ | | | | |
| ΣΤΕΡΕΑ ΕΛΛΑΔΑ | 168 | 126 | -42 | -25,00% |
| ΑΤΤΙΚΗ | | | | |
| ΑΤΤΙΚΗ | 1.803 | 2.021 | 218 | 12,09% |
| ΠΕΛΟΠΟΝΝΗΣΟΣ | | | | |
| ΠΕΛΟΠΟΝΝΗΣΟΣ | 517 | 530 | 13 | 2,51% |
| ΒΟΡΕΙΟ ΑΙΓΑΙΟ | | | | |
| ΒΟΡΕΙΟ ΑΙΓΑΙΟ | 182 | 213 | 31 | 17,03% |
| ΝΟΤΙΟ ΑΙΓΑΙΟ | | | | |
| ΝΟΤΙΟ ΑΙΓΑΙΟ | 717 | 754 | 37 | 5,16% |
| ΚΡΗΤΗ | | | | |
| ΚΡΗΤΗ | 959 | 1.051 | 92 | 9,59% |
| ΣΥΝΟΛΟ | 7.738 | 8.361 | 623 | 8,05% |
| ΣΥΝΟΛΟ ΕΠΙΔΟΤΟΥΜΕΝΩΝ | | | | |
| | ΟΚΤΩΒΡΙΟΣ 2017 | ΟΚΤΩΒΡΙΟΣ 2018 | ΑΠΟΛΥΤΗ ΜΕΤΑΒΟΛΗ | ΠΟΣΟΣΤΙΑΙΑ ΜΕΤΑΒΟΛΗ |
| ΑΝΑΤΟΛΙΚΗ ΜΑΚΕΔΟΝΙΑ ΚΑΙ ΘΡΑΚΗ | | | | |
| ΚΑΙ ΘΡΑΚΗ | 4.499 | 5.432 | 933 | 20,74% |
| ΚΕΝΤΡΙΚΗ ΜΑΚΕΔΟΝΙΑ | | | | |
| ΚΕΝΤΡΙΚΗ ΜΑΚΕΔΟΝΙΑ | 18.679 | 20.084 | 1.405 | 7,52% |
| ΔΥΤΙΚΗ ΜΑΚΕΔΟΝΙΑ | | | | |
| ΔΥΤΙΚΗ ΜΑΚΕΔΟΝΙΑ | 2.747 | 2.938 | 191 | 6,95% |
| ΗΠΕΙΡΟΣ | | | | |
| ΗΠΕΙΡΟΣ | 3.088 | 3.172 | 84 | 2,72% |
| ΘΕΣΣΑΛΙΑ | | | | |
| ΘΕΣΣΑΛΙΑ | 5.443 | 5.991 | 548 | 10,07% |
| ΙΟΝΙΑ ΝΗΣΙΑ | | | | |
| ΙΟΝΙΑ ΝΗΣΙΑ | 1.400 | 1.595 | 195 | 13,93% |
| ΔΥΤΙΚΗ ΕΛΛΑΔΑ | | | | |
| ΔΥΤΙΚΗ ΕΛΛΑΔΑ | 6.097 | 6.509 | 412 | 6,76% |
| ΣΤΕΡΕΑ ΕΛΛΑΔΑ | | | | |
| ΣΤΕΡΕΑ ΕΛΛΑΔΑ | 3.644 | 3.758 | 114 | 3,13% |
| ΑΤΤΙΚΗ | | | | |
| ΑΤΤΙΚΗ | 38.159 | 40.697 | 2.538 | 6,65% |
| ΠΕΛΟΠΟΝΝΗΣΟΣ | | | | |
| ΠΕΛΟΠΟΝΝΗΣΟΣ | 4.274 | 4.443 | 169 | 3,95% |
| ΒΟΡΕΙΟ ΑΙΓΑΙΟ | | | | |
| ΒΟΡΕΙΟ ΑΙΓΑΙΟ | 1.548 | 1.439 | -109 | -7,04% |
| ΝΟΤΙΟ ΑΙΓΑΙΟ | | | | |
| ΝΟΤΙΟ ΑΙΓΑΙΟ | 2.310 | 2.522 | 212 | 9,18% |
| ΚΡΗΤΗ | | | | |
| ΚΡΗΤΗ | 5.380 | 6.056 | 676 | 12,57% |
| ΣΥΝΟΛΟ | 97.268 | 104.636 | 7.368 | 7,57% |

Πίνακας 14α : Μεταβολές στον αριθμό επιδοτούμενων ανέργων ανά κατηγορία επιδότησης και Περιφέρεια: Οκτώβριος 2017-Οκτώβριος 2018

**ΠΟΣΟΣΤΙΑΙΑ ΜΕΤΑΒΟΛΗ [ΚΟΙΝΟΙ ΚΑΙ ΛΟΙΠΕΣ ΚΑΤΗΓΟΡΙΕΣ ΕΠΙΔΟΤΟΥΜΕΝΩΝ]:
ΣΕΠΤΕΜΒΡΙΟΣ 2018-ΟΚΤΩΒΡΙΟΣ 2018**



**ΠΟΣΟΣΤΙΑΙΑ ΜΕΤΑΒΟΛΗ [ΕΠΟΧΙΚΟΙ ΤΟΥΡΙΣΤΙΚΩΝ ΕΠΑΓΓΕΛΜΑΤΩΝ
ΕΠΙΔΟΤΟΥΜΕΝΟΙ]: ΣΕΠΤΕΜΒΡΙΟΣ 2018-ΟΚΤΩΒΡΙΟΣ 2018**

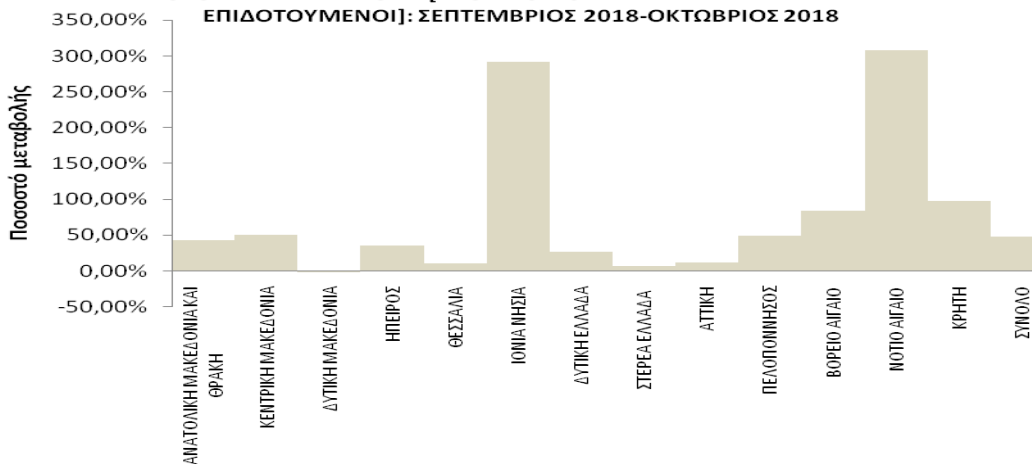

**ΠΟΣΟΣΤΙΑΙΑ ΜΕΤΑΒΟΛΗ [ΣΥΝΟΛΟ ΕΠΙΔΟΤΟΥΜΕΝΩΝ]: ΣΕΠΤΕΜΒΡΙΟΣ 2018-
ΟΚΤΩΒΡΙΟΣ 2018**

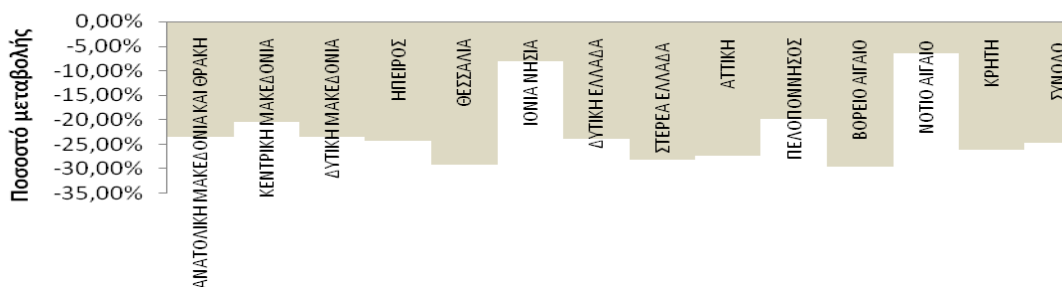

Διάγραμμα 13: Μεταβολές επιδοτούμενων ανέργων ανά κατηγορία επιδότησης και Περιφέρεια: Σεπτέμβριος 2018-Οκτώβριος 2018

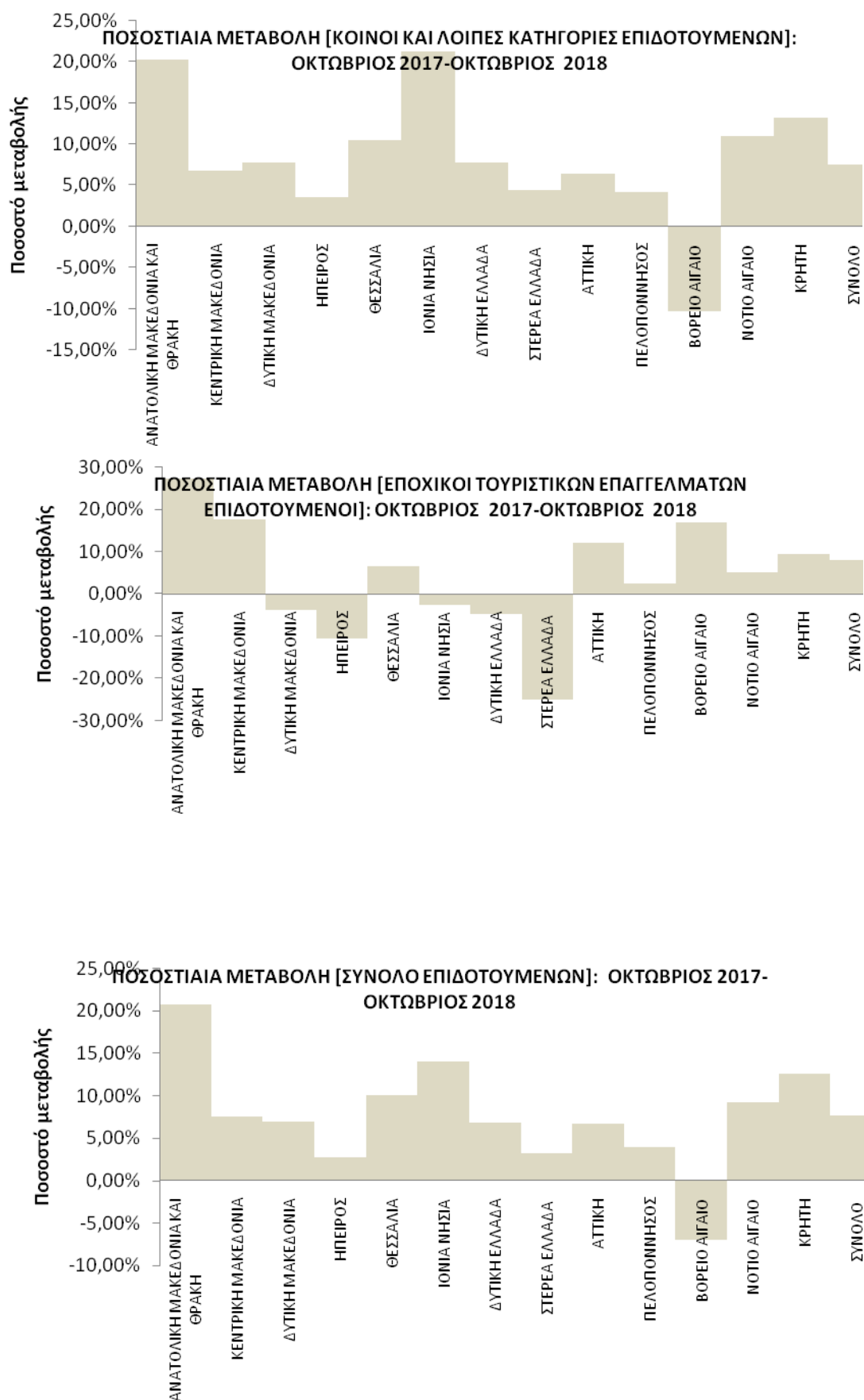

Διάγραμμα 13α : Μεταβολές επιδοτούμενων ανέργων ανά κατηγορία επιδότησης και Περιφέρεια: Οκτώβριος 2017-Οκτώβριος 2018

ΠΟΣΟΣΤΙΑΙΑ ΜΕΤΑΒΟΛΗ ΑΠΟ ΣΕΠΤΕΜΒΡΙΟ 2018

▪ ΚΟΙΝΟΙ ΚΑΙ ΛΟΙΠΕΣ ΚΑΤΗΓΟΡΙΕΣ

Όπως προκύπτει από τον πίνακα 14 καθώς και από το διάγραμμα 13 στο σύνολο της χώρας παρατηρείται:

- Μείωση των κοινών και λοιπών κατηγοριών επιδοτούμενων ανέργων από τον προηγούμενο μήνα σε -36.865 άτομα και με ποσοστιαία μεταβολή -27,69%.
- Σχετικά με τις Περιφέρειες η μεγαλύτερη ποσοστιαία μείωση από τον προηγούμενο μήνα εμφανίζεται στην Περιφέρεια Βορείου Αιγαίου (-36,28%).

▪ ΕΠΟΧΙΚΟΙ ΤΟΥΡΙΣΤΙΚΩΝ ΕΠΑΓΓΕΛΜΑΤΩΝ

Όπως προκύπτει από τον πίνακα 14 καθώς και από το διάγραμμα 13 στο σύνολο της χώρας παρατηρείται:

- Αύξηση των εποχικών επιδοτούμενων ανέργων τουριστικών επαγγελματιών από τον προηγούμενο μήνα σε 2.703 άτομα και με ποσοστιαία μεταβολή 47,77%.
- Σχετικά με τις Περιφέρειες η μεγαλύτερη ποσοστιαία αύξηση από τον προηγούμενο μήνα εμφανίζεται στην Περιφέρεια Νοτίου Αιγαίου (307,57%).
- Η Περιφέρεια Δυτικής Μακεδονίας εμφανίζει ποσοστιαία μείωση -1,65%.

▪ ΣΥΝΟΛΟ ΕΠΙΔΟΤΟΥΜΕΝΩΝ

Όπως προκύπτει από τον πίνακα 14 καθώς και από το διάγραμμα 13 στο σύνολο της χώρας παρατηρείται:

- Μείωση των επιδοτούμενων ανέργων στο σύνολό τους (κοινοί και λοιπές κατηγορίες επιδοτούμενων και εποχικοί επιδοτούμενοι τουριστικών επαγγελματιών) από τον προηγούμενο μήνα σε -34.162 άτομα και με ποσοστιαία μεταβολή -24,61%.
- Σχετικά με τις Περιφέρειες η μεγαλύτερη ποσοστιαία μείωση από τον προηγούμενο μήνα εμφανίζεται στην Περιφέρεια Βορείου Αιγαίου (-29,46%).

ΠΟΣΟΣΤΙΑΙΑ ΜΕΤΑΒΟΛΗ ΑΠΟ ΟΚΤΩΒΡΙΟ 2017

- ΚΟΙΝΟΙ ΚΑΙ ΛΟΙΠΕΣ ΚΑΤΗΓΟΡΙΕΣ

Όπως προκύπτει από τον πίνακα 14α καθώς και από το διάγραμμα 13α στο σύνολο της χώρας παρατηρείται:

- Αύξηση των κοινών και λοιπών κατηγοριών επιδοτούμενων ανέργων από τον αντίστοιχο μήνα του προηγούμενου έτους σε 6.745 άτομα και με ποσοστιαία μεταβολή 7,53%.
- Σχετικά με τις Περιφέρειες η μεγαλύτερη ποσοστιαία αύξηση από τον αντίστοιχο μήνα του προηγούμενου έτους εμφανίζεται στην Περιφέρεια Ιόνιων Νήσων (21,24%).
- Η Περιφέρεια Βορείου Αιγαίου εμφανίζει ποσοστιαία μείωση -10,25%.

- ΕΠΟΧΙΚΟΙ ΤΟΥΡΙΣΤΙΚΩΝ ΕΠΑΓΓΕΛΜΑΤΩΝ

Όπως προκύπτει από τον πίνακα 14α καθώς και από το διάγραμμα 13α στο σύνολο της χώρας παρατηρείται:

- Αύξηση των εποχικών επιδοτούμενων ανέργων τουριστικών επαγγελματιών από τον αντίστοιχο μήνα του προηγούμενου έτους σε 623 άτομα και με ποσοστιαία μεταβολή 8,05%.
- Σχετικά με τις Περιφέρειες η μεγαλύτερη ποσοστιαία αύξηση από τον αντίστοιχο μήνα του προηγούμενου έτους εμφανίζεται στην Περιφέρεια Ανατολικής Μακεδονίας και Θράκης (27,33%).
- Από τις Περιφέρειες που εμφανίζουν ποσοστιαία μείωση η Περιφέρεια Στερεάς Ελλάδας εμφανίζει την μεγαλύτερη με ποσοστιαία μεταβολή -25,00%.

- ΣΥΝΟΛΟ ΕΠΙΔΟΤΟΥΜΕΝΩΝ

Όπως προκύπτει από τον πίνακα 14α καθώς και από το διάγραμμα 13α στο σύνολο της χώρας παρατηρείται:

- Αύξηση των επιδοτούμενων ανέργων στο σύνολό τους (κοινός και λοιπές κατηγορίες επιδοτούμενων και εποχικοί επιδοτούμενοι τουριστικών επαγγελματιών) από τον αντίστοιχο μήνα του προηγούμενου έτους σε 7.368 άτομα και με ποσοστιαία μεταβολή 7,57%.
- Σχετικά με τις Περιφέρειες η μεγαλύτερη ποσοστιαία αύξηση από τον αντίστοιχο μήνα του προηγούμενου έτους εμφανίζεται στην Περιφέρεια Ανατολικής Μακεδονίας και Θράκης (20,74%).
- Η Περιφέρεια Βορείου Αιγαίου εμφανίζει ποσοστιαία μείωση -7,04%.